Информация о возможном установлении публичного сервитута

В соответствии с пунктом 3 статьи 39.42 Земельного кодекса Российской Федерации администрация Соль-Илецкого муниципального округа Оренбургской области сообщает, что для использования земельных участков в целях эксплуатации объекта электросетевого хозяйства «КВЛ-10 кВ от опоры №16 до ТП-24 Л-10 кВ Цв-5 ПС 35/10 кВ Цвиллингская» возможно установление публичного сервитута в границах земельных участков с кадастровыми номерами: 56:29:2107050:222, 56:29:2107050:221, 56:29:0000000:3355, 56:29:0000000:3049, 56:29:0000000:2150, с условными кадастровыми номерами: 56:29:2107043, 56:29:2107042, 56:29:2107050, площадью 99698 кв.м..

Обоснованием необходимости установления публичного сервитута является в целях эксплуатации существующего объекта электросетевого хозяйства КВЛ-10 кВ от опоры №16 до ТП-24 Л-10 кВ Цв-5 ПС 35/10 кВ Цвиллингская. Объект электросетевого хозяйства КВЛ-10 кВ от опоры №16 до ТП-24 Л-10 кВ Цв-5 ПС 35/10 кВ Цвиллингская введен в эксплуатацию (дата завершения строительства составных частей объекта – 28.02.2022 г.) и относится к движимому имуществу. Реквизиты правоустанавливающих или правоудостоверяющих документов на сооружение, в целях эксплуатации которого испрашивается публичный сервитут – Инвентарная карточка учета объекта № 5637-00-019000006557 (пункт 2 статьи 130 Гражданского кодекса Российской Федерации, письмо Минэкономразвития России № Д23и-3919 от 11.02.2019 г.). Так как КВЛ-10 кВ от опоры №16 до ТП-24 Л-10 кВ Цв-5 ПС 35/10 кВ Цвиллингская является существующим и не требует реконструкции, сведения, указанные в подпунктах 1 – 9 пункта 2 статьи 39.41 и в подпункте 2 пункта 3 статьи 39.41 ЗК РФ, не приводятся. В соответствии со статьей 39.41 ЗК РФ границы публичного сервитута устанавливаются в пределах, не превышающих размеров соответствующих охранных зон. В этой связи границы публичного сервитута соответствуют границам охранной зоны, установленной согласно Правилам установления охранных зон объектов электросетевого хозяйства и особых условий использования земельных участков, расположенных в границах таких зон, утвержденным постановлением Правительства РФ от 24.02.2009 г. № 160. Установление публичного сервитута в границах существующих охранных зон наименее обременительно для использования земельного участка в соответствии с его целевым назначением и разрешенным использованием (пункт 8 статьи 23 ЗК РФ). В соответствии с подпунктом 3 части пункта 8 статьи 26 Федерального закона от 03.08.2018 г. № 342-ФЗ «О внесении изменений в Градостроительный кодекс Российской Федерации и отдельные законодательные акты Российской Федерации» до 01.01.2028 г. зоны с особыми условиями использования территорий считаются установленными в случае отсутствия сведений о таких зонах в Едином государственном реестре недвижимости, если такие зоны установлены до 01.01.2026 г.

нормативным правовым актом, предусматривающим установление зон с особыми условиями использования территорий в границах, установленных указанным актом, без принятия решения исполнительного органа государственной власти или органа местного самоуправления об установлении таких зон либо согласования уполномоченным органом исполнительной власти границ зоны с особыми условиями использования территории. Таким образом, границы публичного сервитута определены в соответствии с границами установленной на основании постановления Правительства РФ от 24.02.2009 г. № 160 охранной зоны объекта электросетевого хозяйства. Плата за публичный сервитут устанавливается согласно статье 39.46 ЗК РФ. Публичный сервитут устанавливается Публичным акционерным обществом «Россети Волга».

Заинтересованные лица могут ознакомиться с поступившим ходатайством о возможном установлении публичного сервитута и описанием местоположения границ по адресу: г. Соль-Илецк, ул. Карла Маркса, д. 6, каб. № 8 понедельник - четверг с 9.00 - 18.00 часов, пятница с 9.00 - 17.00 часов, обед с 13-00 до 13-48. Заявления об учете прав на земельный участок (в случае отсутствия регистрации) подаются в МАУ «Многофункциональный центр оказания государственных и муниципальных услуг», расположенного по адресу: г. Соль-Илецк, пер. Светачева, 13 «А» в течение 30 дней со дня опубликования настоящего извещения.

Данное извещение размещено на официальном сайте администрации Соль-Илецкого муниципального округа Оренбургской области по адресу: https://soliletsk.orb.ru/activity/54817/, на установленном для официального опубликования (обнародования) правовых актов Соль-Илецкого муниципального округа по адресу: https://pravo-soliletsk.ru, а также на информационном щите в границах Цвилингского территориального отдела.

Первый заместитель главы муниципального
округа – заместитель главы муниципального С.В. Шукаев
округа по экономике, бюджетным отношениям
и инвестиционной политике

ДОКУМЕНТ ПОДПИСАН
ЭЛЕКТРОННОЙ ПОДПИСЬЮ

СВЕДЕНИЯ О СЕРТИФИКАТЕ ЭП

Сертификат: c17e649d3de97dd794ad5e2685fec1d4
Владелец: Шукаев Сергей Валерьевич
Действителен с 06.02.2025 до 02.05.2026

ГРАФИЧЕСКОЕ ОПИСАНИЕ

местоположения границ публичного сервитута

КВЛ-10 кВ от опоры №16 до ТП-24 Л-10 кВ Цв-5 ПС 35/10 кВ Цвиллингская
(наименование объекта, местоположение границ которого описано (далее - объект)

Раздел 1

Сведения об объекте		
№ п/п	Характеристики объекта	Описание характеристик
1	2	3
1	Местоположение объекта	460000, Оренбургская область, муниципальный округ Соль-Илецкий
2	Площадь объекта +/- величина погрешности определения площади (Р+/- Дельта Р)	99698 кв.м ± 65.56 кв.м
3	Иные характеристики объекта	Публичный сервитут устанавливается для эксплуатации объекта электросетевого хозяйства КВЛ-10 кВ от опоры №16 до ТП-24 Л-10 кВ Цв-5 ПС 35/10 кВ Цвиллингская (пункт 1 статьи 39.37 Земельного кодекса Российской Федерации)

Раздел 2

Сведения о местоположении границ объекта					
1. Система координат МСК-56, зона 2					
2. Сведения о характерных точках границ объекта					
Обозначение характерных точек границ	Координаты, м		Метод определения координат характерной точки	Средняя квадратическая погрешность положения характерной точки (M_t), м	Описание обозначения точки на местности (при наличии)
	X	Y			
1	2	3	4	5	6
1	362443.27	2263430.89	Метод спутниковых геодезических измерений (определений)	0.10	–
2	362471.98	2263441.77	Метод спутниковых геодезических измерений (определений)	0.10	–
3	362516.67	2263457.94	Метод спутниковых геодезических измерений (определений)	0.10	–
4	362561.70	2263473.77	Метод спутниковых геодезических измерений (определений)	0.10	–
5	363097.03	2263667.46	Метод спутниковых геодезических измерений (определений)	0.10	–
6	363131.90	2263679.99	Метод спутниковых геодезических	0.10	–

			измерений (определений)		
7	363140.77	2263683.01	Метод спутниковых геодезических измерений (определений)	0.10	–
8	363133.88	2263703.27	Метод спутниковых геодезических измерений (определений)	0.10	–
9	363124.84	2263700.19	Метод спутниковых геодезических измерений (определений)	0.10	–
10	362735.60	2263559.52	Метод спутниковых геодезических измерений (определений)	0.10	–
11	362689.14	2263542.61	Метод спутниковых геодезических измерений (определений)	0.10	–
12	362643.98	2263526.42	Метод спутниковых геодезических измерений (определений)	0.10	–
13	362554.49	2263493.92	Метод спутниковых геодезических измерений (определений)	0.10	–
14	362509.48	2263478.09	Метод спутниковых геодезических измерений (определений)	0.10	–
15	362464.55	2263461.84	Метод спутниковых геодезических измерений (определений)	0.10	–
16	362435.68	2263450.90	Метод спутниковых геодезических измерений (определений)	0.10	–
17	362439.04	2263442.04	Метод спутниковых геодезических измерений (определений)	0.10	–
18	362318.58	2263454.25	Метод спутниковых геодезических измерений (определений)	0.10	–
19	362322.49	2263462.96	Метод спутниковых геодезических измерений (определений)	0.10	–
20	362288.09	2263478.42	Метод спутниковых геодезических измерений (определений)	0.10	–
21	362185.53	2263524.08	Метод спутниковых геодезических измерений (определений)	0.10	–
22	362182.47	2263552.05	Метод спутниковых геодезических измерений	0.10	–

			(определений)		
23	362172.73	2263645.53	Метод спутниковых геодезических измерений (определений)	0.10	–
24	362168.93	2263683.21	Метод спутниковых геодезических измерений (определений)	0.10	–
25	362164.65	2263722.92	Метод спутниковых геодезических измерений (определений)	0.10	–
26	362160.29	2263767.12	Метод спутниковых геодезических измерений (определений)	0.10	–
27	362124.41	2263794.21	Метод спутниковых геодезических измерений (определений)	0.10	–
28	361962.09	2263917.87	Метод спутниковых геодезических измерений (определений)	0.10	–
29	361812.14	2264032.42	Метод спутниковых геодезических измерений (определений)	0.10	–
30	361718.07	2264121.19	Метод спутниковых геодезических измерений (определений)	0.10	–
31	361689.60	2264150.16	Метод спутниковых геодезических измерений (определений)	0.10	–
32	361655.46	2264185.27	Метод спутниковых геодезических измерений (определений)	0.10	–
33	361584.87	2264257.30	Метод спутниковых геодезических измерений (определений)	0.10	–
34	361557.90	2264285.12	Метод спутниковых геодезических измерений (определений)	0.10	–
35	361529.28	2264319.04	Метод спутниковых геодезических измерений (определений)	0.10	–
36	361476.44	2264382.50	Метод спутниковых геодезических измерений (определений)	0.10	–
37	361400.01	2264411.85	Метод спутниковых геодезических измерений (определений)	0.10	–
38	361369.11	2264430.65	Метод спутниковых геодезических измерений (определений)	0.10	–

39	361326.13	2264456.28	Метод спутниковых геодезических измерений (определений)	0.10	–
40	361284.20	2264481.72	Метод спутниковых геодезических измерений (определений)	0.10	–
41	361240.94	2264507.49	Метод спутниковых геодезических измерений (определений)	0.10	–
42	361197.99	2264533.58	Метод спутниковых геодезических измерений (определений)	0.10	–
43	361106.53	2264588.43	Метод спутниковых геодезических измерений (определений)	0.10	–
44	360928.07	2264696.04	Метод спутниковых геодезических измерений (определений)	0.10	–
45	360861.42	2264735.99	Метод спутниковых геодезических измерений (определений)	0.10	–
46	360828.76	2264755.96	Метод спутниковых геодезических измерений (определений)	0.10	–
47	360788.36	2264767.55	Метод спутниковых геодезических измерений (определений)	0.10	–
48	360594.40	2264821.29	Метод спутниковых геодезических измерений (определений)	0.10	–
49	360396.22	2264876.68	Метод спутниковых геодезических измерений (определений)	0.10	–
50	360364.22	2264885.34	Метод спутниковых геодезических измерений (определений)	0.10	–
51	360339.67	2264922.59	Метод спутниковых геодезических измерений (определений)	0.10	–
52	360257.87	2264953.05	Метод спутниковых геодезических измерений (определений)	0.10	–
53	360217.89	2264968.17	Метод спутниковых геодезических измерений (определений)	0.10	–
54	360194.71	2264997.56	Метод спутниковых геодезических измерений (определений)	0.10	–
55	360162.00	2265040.50	Метод спутниковых	0.10	–

			геодезических измерений (определений)		
56	360099.85	2265120.96	Метод спутниковых геодезических измерений (определений)	0.10	–
57	360067.45	2265163.26	Метод спутниковых геодезических измерений (определений)	0.10	–
58	360035.85	2265203.58	Метод спутниковых геодезических измерений (определений)	0.10	–
59	360004.92	2265244.01	Метод спутниковых геодезических измерений (определений)	0.10	–
60	359886.02	2265398.16	Метод спутниковых геодезических измерений (определений)	0.10	–
61	359864.41	2265426.73	Метод спутниковых геодезических измерений (определений)	0.10	–
62	359807.52	2265500.27	Метод спутниковых геодезических измерений (определений)	0.10	–
63	359749.06	2265576.91	Метод спутниковых геодезических измерений (определений)	0.10	–
64	359717.46	2265617.15	Метод спутниковых геодезических измерений (определений)	0.10	–
65	359684.94	2265659.17	Метод спутниковых геодезических измерений (определений)	0.10	–
66	359622.34	2265740.84	Метод спутниковых геодезических измерений (определений)	0.10	–
67	359590.52	2265781.73	Метод спутниковых геодезических измерений (определений)	0.10	–
68	359503.02	2265895.37	Метод спутниковых геодезических измерений (определений)	0.10	–
69	359499.54	2265899.53	Метод спутниковых геодезических измерений (определений)	0.10	–
70	359483.12	2265885.81	Метод спутниковых геодезических измерений (определений)	0.10	–
71	359486.34	2265881.96	Метод спутниковых геодезических	0.10	–

			измерений (определений)		
72	359573.59	2265768.64	Метод спутниковых геодезических измерений (определений)	0.10	–
73	359605.39	2265727.77	Метод спутниковых геодезических измерений (определений)	0.10	–
74	359667.99	2265646.10	Метод спутниковых геодезических измерений (определений)	0.10	–
75	359700.58	2265603.99	Метод спутниковых геодезических измерений (определений)	0.10	–
76	359732.14	2265563.81	Метод спутниковых геодезических измерений (определений)	0.10	–
77	359790.55	2265487.23	Метод спутниковых геодезических измерений (определений)	0.10	–
78	359847.41	2265413.72	Метод спутниковых геодезических измерений (определений)	0.10	–
79	359869.02	2265385.16	Метод спутниковых геодезических измерений (определений)	0.10	–
80	359987.95	2265230.98	Метод спутниковых геодезических измерений (определений)	0.10	–
81	360018.93	2265190.48	Метод спутниковых геодезических измерений (определений)	0.10	–
82	360050.54	2265150.15	Метод спутниковых геодезических измерений (определений)	0.10	–
83	360082.89	2265107.90	Метод спутниковых геодезических измерений (определений)	0.10	–
84	360145.02	2265027.49	Метод спутниковых геодезических измерений (определений)	0.10	–
85	360177.80	2264984.45	Метод спутниковых геодезических измерений (определений)	0.10	–
86	360204.77	2264950.25	Метод спутниковых геодезических измерений (определений)	0.10	–
87	360250.37	2264933.01	Метод спутниковых геодезических измерений	0.10	–

			(определений)		
88	360325.64	2264904.99	Метод спутниковых геодезических измерений (определений)	0.10	–
89	360350.81	2264866.80	Метод спутниковых геодезических измерений (определений)	0.10	–
90	360390.52	2264856.05	Метод спутниковых геодезических измерений (определений)	0.10	–
91	360437.21	2264842.85	Метод спутниковых геодезических измерений (определений)	0.10	–
92	360782.54	2264746.95	Метод спутниковых геодезических измерений (определений)	0.10	–
93	360820.07	2264736.19	Метод спутниковых геодезических измерений (определений)	0.10	–
94	360850.34	2264717.68	Метод спутниковых геодезических измерений (определений)	0.10	–
95	360917.03	2264677.71	Метод спутниковых геодезических измерений (определений)	0.10	–
96	360956.84	2264653.60	Метод спутниковых геодезических измерений (определений)	0.10	–
97	361047.73	2264599.05	Метод спутниковых геодезических измерений (определений)	0.10	–
98	361095.49	2264570.09	Метод спутниковых геодезических измерений (определений)	0.10	–
99	361186.92	2264515.26	Метод спутниковых геодезических измерений (определений)	0.10	–
100	361229.91	2264489.16	Метод спутниковых геодезических измерений (определений)	0.10	–
101	361273.17	2264463.37	Метод спутниковых геодезических измерений (определений)	0.10	–
102	361315.11	2264437.94	Метод спутниковых геодезических измерений (определений)	0.10	–
103	361358.07	2264412.32	Метод спутниковых геодезических измерений (определений)	0.10	–

104	361390.53	2264392.57	Метод спутниковых геодезических измерений (определений)	0.10	–
105	361463.57	2264364.52	Метод спутниковых геодезических измерений (определений)	0.10	–
106	361512.87	2264305.30	Метод спутниковых геодезических измерений (определений)	0.10	–
107	361542.02	2264270.76	Метод спутниковых геодезических измерений (определений)	0.10	–
108	361569.54	2264242.37	Метод спутниковых геодезических измерений (определений)	0.10	–
109	361640.15	2264170.31	Метод спутниковых геодезических измерений (определений)	0.10	–
110	361674.30	2264135.20	Метод спутниковых геодезических измерений (определений)	0.10	–
111	361703.09	2264105.90	Метод спутниковых геодезических измерений (определений)	0.10	–
112	361798.29	2264016.07	Метод спутниковых геодезических измерений (определений)	0.10	–
113	361908.56	2263931.99	Метод спутниковых геодезических измерений (определений)	0.10	–
114	361949.11	2263900.85	Метод спутниковых геодезических измерений (определений)	0.10	–
115	362111.48	2263777.16	Метод спутниковых геодезических измерений (определений)	0.10	–
116	362139.91	2263755.69	Метод спутниковых геодезических измерений (определений)	0.10	–
117	362143.37	2263720.73	Метод спутниковых геодезических измерений (определений)	0.10	–
118	362147.64	2263680.99	Метод спутниковых геодезических измерений (определений)	0.10	–
119	362161.19	2263549.79	Метод спутниковых геодезических измерений (определений)	0.10	–
120	362165.59	2263509.54	Метод спутниковых	0.10	–

			геодезических измерений (определений)		
121	362279.37	2263458.88	Метод спутниковых геодезических измерений (определений)	0.10	–
122	362313.72	2263443.44	Метод спутниковых геодезических измерений (определений)	0.10	–
123	362317.99	2263452.10	Метод спутниковых геодезических измерений (определений)	0.10	–
124	362439.36	2263439.80	Метод спутниковых геодезических измерений (определений)	0.10	–
1	362443.27	2263430.89	Метод спутниковых геодезических измерений (определений)	0.10	–

3. Сведения о характерных точках части (частей) границы объекта

Обозначение характерных точек части границы	Координаты, м		Метод определения координат характерной точки	Средняя квадратическая погрешность положения характерной точки (M_t), м	Описание обозначения точки на местности (при наличии)
	X	Y			
1	2	3	4	5	6
–	–	–	–	–	–

Схема расположения границ публичного сервитута
для эксплуатации объекта

КВЛ-10 кВ от опоры №16 до ТП-24 Л-10 кВ Цв-5 ПС 35/10 кВ Цвиллингская

Обзорная схема границ публичного сервитута

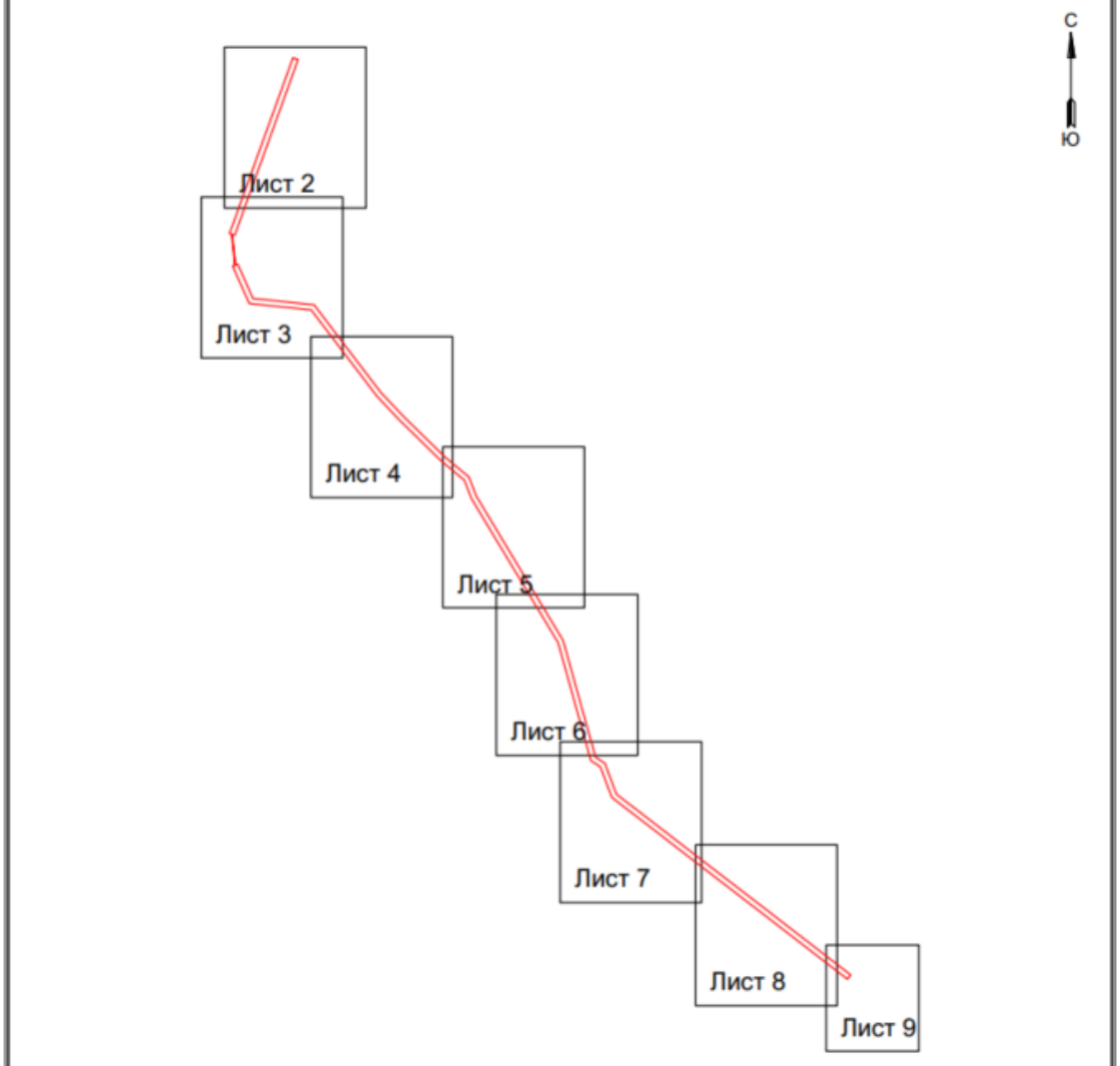

УСЛОВНЫЕ ОБОЗНАЧЕНИЯ

- границы устанавливаемого публичного сервитута
- ось линии, контур объекта
- границы муниципального образования,
- 1 - обозначение характерной точки границы устанавливаемого публичного сервитута
:123 - кадастровый номер земельного участка

Схема расположения границ публичного сервитута
для эксплуатации объекта
КВЛ-10 кВ от опоры №16 до ТП-24 Л-10 кВ Цв-5 ПС 35/10 кВ Цвиллингская



Масштаб 1:2000

УСЛОВНЫЕ ОБОЗНАЧЕНИЯ

- граница устанавливаемого публичного сервитута
- ось линии, контур объекта
- границы муниципального образования

- 1 - обозначение характерной точки границы устанавливаемого публичного сервитута
- :123 - кадастровый номер земельного участка

Схема расположения границ публичного сервитута
для эксплуатации объекта
КВЛ-10 кВ от опоры №16 до ТП-24 Л-10 кВ Цв-5 ПС 35/10 кВ Цвиллингская

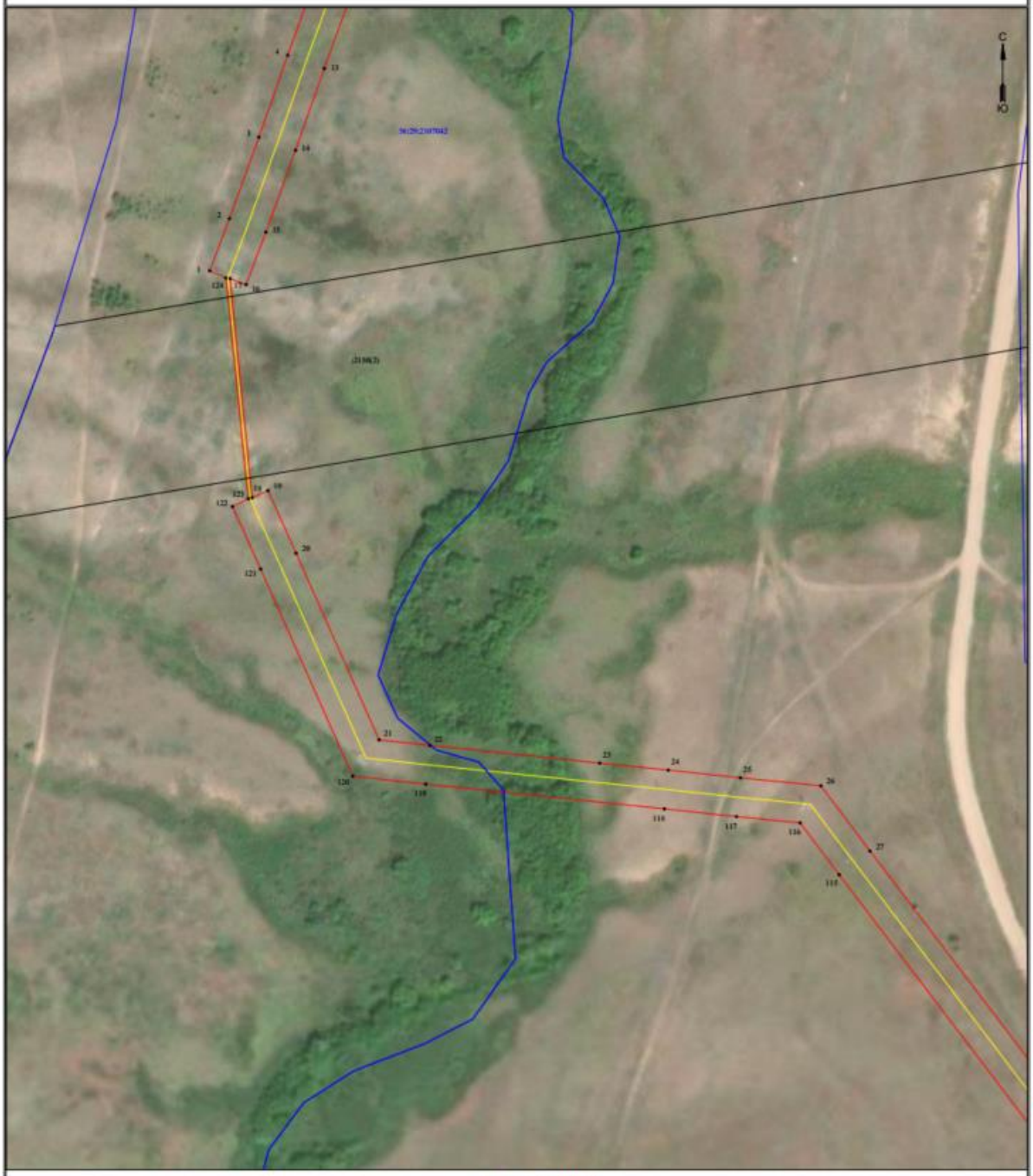

Масштаб 1:2000

УСЛОВНЫЕ ОБОЗНАЧЕНИЯ

- границы устанавливаемого публичного сервитута
- ось линии, контур объекта
- границы муниципального образования

• 1 - обозначение характерной точки границы устанавливаемого публичного сервитута

:123 - кадастровый номер земельного участка

Схема расположения границ публичного сервитута
для эксплуатации объекта
КВЛ-10 кВ от опоры №16 до ТП-24 Л-10 кВ Цв-5 ПС 35/10 кВ Цвиллингская



Масштаб 1:2000

УСЛОВНЫЕ ОБОЗНАЧЕНИЯ

- границы устанавливаемого публичного сервитута
- ось линии, контур объекта
- 1 - обозначение характерной точки границы устанавливаемого публичного сервитута
- (123) - кадастровый номер земельного участка

Схема расположения границ публичного сервитута
для эксплуатации объекта
КВЛ-10 кВ от опоры №16 до ТП-24 Л-10 кВ Цв-5 ПС 35/10 кВ Цвиллингская



Масштаб 1:2000

УСЛОВНЫЕ ОБОЗНАЧЕНИЯ

- границы устанавливаемого публичного сервитута
- ось линии, контур объекта
- границы муниципального образования,

• 1 - обозначение характерной точки границы устанавливаемого публичного сервитута

:123 - кадастровый номер земельного участка

Схема расположения границ публичного сервитута
для эксплуатации объекта
КВЛ-10 кВ от опоры №16 до ТП-24 Л-10 кВ Цв-5 ПС 35/10 кВ Цвиллингская



Масштаб 1:2000

УСЛОВНЫЕ ОБОЗНАЧЕНИЯ

- границы устанавливаемого публичного сервитута
- ось линии, контур объекта
- 1 - обозначение характерной точки границы устанавливаемого публичного сервитута
- 123 - кадастровый номер земельного участка

Схема расположения границ публичного сервитута
для эксплуатации объекта
КВЛ-10 кВ от опоры №16 до ТП-24 Л-10 кВ Цв-5 ПС 35/10 кВ Цвиллингская



Масштаб 1:2000

УСЛОВНЫЕ ОБОЗНАЧЕНИЯ

- границы устанавливаемого публичного сервитута
- ось линии, контур объекта
- границы муниципального образования

● 1 - обозначение характерной точки границы устанавливаемого публичного сервитута

:123 - кадастровый номер земельного участка

Схема расположения границ публичного сервитута
для эксплуатации объекта
КВЛ-10 кВ от опоры №16 до ТП-24 Л-10 кВ Цв-5 ПС 35/10 кВ Цвиллингская



Масштаб 1:2000

УСЛОВНЫЕ ОБОЗНАЧЕНИЯ

- границы устанавливаемого публичного сервитута
- ось линии, контур объекта
- границы муниципального образования,

• 1 - обозначение характерной точки границы устанавливаемого публичного сервитута

:123 - кадастровый номер земельного участка

Схема расположения границ публичного сервитута
для эксплуатации объекта
КВЛ-10 кВ от опоры №16 до ТП-24 Л-10 кВ Цв-5 ПС 35/10 кВ Цвиллингская



УСЛОВНЫЕ ОБОЗНАЧЕНИЯ

- границы устанавливаемого публичного сервитута
- ось линии, контур объекта
- границы муниципального образования.

Масштаб 1:2000

- 1 - обозначение характерной точки границы устанавливаемого публичного сервитута
- :123 - кадастровый номер земельного участка

Сведения о местоположении границ объекта

КВЛ-10 кВ от опоры №16 до ТП-24 Л-10 кВ Цв-5 ПС 35/10 кВ Цвиллингская

Перечень характерных точек Площадь зоны публичного сервитута 99698 кв.м		
Обозначение характерных точек границ	Координаты, м	
	X	Y
1	2	3
1	362443.27	2263430.89
2	362471.98	2263441.77
3	362516.67	2263457.94
4	362561.7	2263473.77
5	363097.03	2263667.46
6	363131.9	2263679.99
7	363140.77	2263683.01
8	363133.88	2263703.27
9	363124.84	2263700.19
10	362735.6	2263559.52
11	362689.14	2263542.61
12	362643.98	2263526.42
13	362554.49	2263493.92
14	362509.48	2263478.09
15	362464.55	2263461.84
16	362435.68	2263450.9
17	362439.04	2263442.04
18	362318.58	2263454.25
19	362322.49	2263462.96
20	362288.09	2263478.42
21	362185.53	2263524.08
22	362182.47	2263552.05
23	362172.73	2263645.53
24	362168.93	2263683.21
25	362164.65	2263722.92
26	362160.29	2263767.12
27	362124.41	2263794.21
28	361962.09	2263917.87
29	361812.14	2264032.42
30	361718.07	2264121.19
31	361689.6	2264150.16
32	361655.46	2264185.27
33	361584.87	2264257.3
34	361557.9	2264285.12
35	361529.28	2264319.04
36	361476.44	2264382.5
37	361400.01	2264411.85
38	361369.11	2264430.65
39	361326.13	2264456.28
40	361284.2	2264481.72
41	361240.94	2264507.49
42	361197.99	2264533.58
43	361106.53	2264588.43
44	360928.07	2264696.04
45	360861.42	2264735.99
46	360828.76	2264755.96
47	360788.36	2264767.55
48	360594.4	2264821.29
49	360396.22	2264876.68
50	360364.22	2264885.34
51	360339.67	2264922.59
52	360257.87	2264953.05
53	360217.89	2264968.17
54	360194.71	2264997.56
55	360162	2265040.5
56	360099.85	2265120.96
57	360067.45	2265163.26
58	360035.85	2265203.58
59	360004.92	2265244.01
60	359886.02	2265398.16
61	359864.41	2265426.73
62	359807.52	2265500.27
63	359749.06	2265576.91
64	359717.46	2265617.15
65	359684.94	2265659.17
66	359622.34	2265740.84
67	359590.52	2265781.73

1	2	3
68	359503.02	2265895.37
69	359499.54	2265899.53
70	359483.12	2265885.81
71	359486.34	2265881.96
72	359573.59	2265768.64
73	359605.39	2265727.77
74	359667.99	2265646.1
75	359700.58	2265603.99
76	359732.14	2265563.81
77	359790.55	2265487.23
78	359847.41	2265413.72
79	359869.02	2265385.16
80	359987.95	2265230.98
81	360018.93	2265190.48
82	360050.54	2265150.15
83	360082.89	2265107.9
84	360145.02	2265027.49
85	360177.8	2264984.45
86	360204.77	2264950.25
87	360250.37	2264933.01
88	360325.64	2264904.99
89	360350.81	2264866.8
90	360390.52	2264856.05
91	360437.21	2264842.85
92	360782.54	2264746.95
93	360820.07	2264736.19
94	360850.34	2264717.68
95	360917.03	2264677.71
96	360956.84	2264653.6
97	361047.73	2264599.05
98	361095.49	2264570.09
99	361186.92	2264515.26
100	361229.91	2264489.16
101	361273.17	2264463.37
102	361315.11	2264437.94
103	361358.07	2264412.32
104	361390.53	2264392.57
105	361463.57	2264364.52
106	361512.87	2264305.3
107	361542.02	2264270.76
108	361569.54	2264242.37
109	361640.15	2264170.31
110	361674.3	2264135.2
111	361703.09	2264105.9
112	361798.29	2264016.07
113	361908.56	2263931.99
114	361949.11	2263900.85
115	362111.48	2263777.16
116	362139.91	2263755.69
117	362143.37	2263720.73
118	362147.64	2263680.99
119	362161.19	2263549.79
120	362165.59	2263509.54
121	362279.37	2263458.88
122	362313.72	2263443.44
123	362317.99	2263452.1
124	362439.36	2263439.8
1	362443.27	2263430.89