Информация о возможном установлении публичного сервитута

В соответствии с пунктом 3 статьи 39.42 Земельного кодекса Российской Федерации администрация Соль-Илецкого муниципального округа Оренбургской области сообщает, что для использования земельного участка в целях эксплуатации объекта электросетевого хозяйства «ВЛ-10 кВ от опоры № 4 (ответвление на ТП-157) до ТП-423 Л-10 кВ Си-10 ПС 110/35/10 кВ Соль-Илецкая» возможно установление публичного сервитута в границах земельных участков с кадастровыми номерами: 56:47:0000000:109, 56:47:0301001:2, 56:47:0602001:6, 56:47:0000000:3 с условными кадастровыми номерами: 56:47:0601001, 56:47:0301001, 56:47:0602001, площадью 67621 кв.м..

Обоснованием необходимости установления публичного сервитута является в целях эксплуатации существующего объекта электросетевого хозяйства ВЛ-10 кВ от опоры № 4 (ответвление на ТП-157) до ТП-423 Л-10 кВ Си-10 ПС 110/35/10 кВ СольИлецкая. Объект электросетевого хозяйства ВЛ-10 кВ от опоры № 4 (ответвление на ТП-157) до ТП-423 Л-10 кВ Си-10 ПС 110/35/10 кВ Соль-Илецкая введен в эксплуатацию (дата завершения строительства составных частей объекта – 31.12.2022 г.) и относится к движимому имуществу. Реквизиты правоустанавливающих или правоудостоверяющих документов на сооружение, в целях эксплуатации которого испрашивается публичный сервитут – Инвентарная карточка учета объекта № 5637-00-019000007215 (пункт 2 статьи 130 Гражданского кодекса Российской Федерации, письмо Минэкономразвития России № Д23и-3919 от 11.02.2019 г.). Так как ВЛ-10 кВ от опоры №4 (ответвление на ТП-157) до ТП-423 Л-10 кВ Си-10 ПС 110/35/10 кВ Соль-Илецкая является существующим и не требует реконструкции, сведения, указанные в подпунктах 1 – 9 пункта 2 статьи 39.41 и в подпункте 2 пункта 3 статьи 39.41 ЗК РФ, не приводятся. В соответствии со статьей 39.41 ЗК РФ границы публичного сервитута устанавливаются в пределах, не превышающих размеров соответствующих охранных зон. В этой связи границы публичного сервитута соответствуют границам охранной зоны, установленной согласно Правилам установления охранных зон объектов электросетевого хозяйства и особых условий использования земельных участков, расположенных в границах таких зон, утвержденным постановлением Правительства РФ от 24.02.2009 г. № 160. Установление публичного сервитута в границах существующих охранных зон наименее обременительно для использования земельного участка в соответствии с его целевым назначением и разрешенным использованием (пункт 8 статьи 23 ЗК РФ). Таким образом, границы публичного сервитута определены в соответствии с границами установленной охранной зоны объекта, не превышая ее размеры. Плата за публичный сервитут устанавливается согласно статье 39.46 ЗК РФ. Публичный сервитут устанавливается Публичным акционерным обществом «Россети Волга».

Заинтересованные лица могут ознакомиться с поступившим ходатайством о возможном установлении публичного сервитута и описанием местоположения границ по адресу: г. Соль-Илецк, ул. Карла Маркса, д. 6, каб. № 8 понедельник - четверг с 9.00 - 18.00 часов, пятница с 9.00 - 17.00 часов, обед с 13-00 до 13-48. Заявления об учете прав на земельный участок (в случае отсутствия регистрации) подаются в МАУ «Многофункциональный центр оказания государственных и муниципальных услуг», расположенного по адресу: г. Соль-Илецк, пер. Светачева, 13 «А» в течение 30 дней со дня опубликования настоящего извещения.

Данное извещение, также размещено на официальном сайте администрации Соль-Илецкого муниципального округа Оренбургской области по адресу: https://soliletsk.orb.ru/activity/54817/, на установленном для официального опубликования (обнародования) правовых актов Соль-Илецкого муниципального округа по адресу: https://pravo-soliletsk.ru.

Первый заместитель главы муниципального округа – заместитель главы муниципального округа по экономике, бюджетным отношениям и инвестиционной политике С.В. Шукаев

ДОКУМЕНТ ПОДПИСАН ЭЛЕКТРОННОЙ ПОДПИСЬЮ

СВЕДЕНИЯ О СЕРТИФИКАТЕ ЭП

Сертификат: c17e649d3de97dd794ad5e2685fec1d4
Владелец: Шукаев Сергей Валерьевич
Действителен с 06.02.2025 до 02.05.2026

ГРАФИЧЕСКОЕ ОПИСАНИЕ

местоположения границ публичного сервитута

ВЛ-10 кВ от опоры №4 (ответвление на ТП-157) до ТП-423 Л-10 кВ Си-10 ПС 110/35/10 кВ Соль-Илецкая
(наименование объекта, местоположение границ которого описано (далее - объект)

Раздел 1

Сведения об объекте		
№ п/п	Характеристики объекта	Описание характеристик
1	2	3
1	Местоположение объекта	Оренбургская область, район Соль-Илецкий, город Соль-Илецк
2	Площадь объекта +/- величина погрешности определения площади (Р+/- Дельта Р)	67621 кв.м ± 66.42 кв.м
3	Иные характеристики объекта	Публичный сервитут устанавливается для эксплуатации объекта электросетевого хозяйства ВЛ-10 кВ от опоры №4 (ответвление на ТП-157) до ТП-423 Л-10 кВ Си-10 ПС 110/35/10 кВ Соль-Илецкая (п.1 статьи 39.37 Земельного кодекса Российской Федерации)

Раздел 2

Сведения о местоположении границ объекта					
1. Система координат МСК-56, зона 2					
2. Сведения о характерных точках границ объекта					
Обозначение характерных точек границ	Координаты, м		Метод определения координат характерной точки	Средняя квадратическая погрешность положения характерной точки (M_t), м	Описание обозначения точкина местности (при наличии)
	X	Y			
1	2	3	4	5	6
1	355014.77	2303615.47	Метод спутниковых геодезических измерений (определений)	0.10	–
2	355025.99	2303579.63	Метод спутниковых геодезических измерений (определений)	0.10	–
3	355039.17	2303536.50	Метод спутниковых геодезических измерений (определений)	0.10	–
4	355079.37	2303408.18	Метод спутниковых геодезических измерений (определений)	0.10	–
5	355106.48	2303320.69	Метод спутниковых геодезических измерений (определений)	0.10	–
6	355177.10	2303204.98	Метод спутниковых геодезических измерений (определений)	0.10	–
7	355205.41	2303160.25	Метод спутниковых	0.10	–

			геодезических измерений (определений)		
8	355258.61	2303182.26	Метод спутниковых геодезических измерений (определений)	0.10	–
9	355293.48	2303195.58	Метод спутниковых геодезических измерений (определений)	0.10	–
10	355335.52	2303210.73	Метод спутниковых геодезических измерений (определений)	0.10	–
11	355378.46	2303228.06	Метод спутниковых геодезических измерений (определений)	0.10	–
12	355419.25	2303244.01	Метод спутниковых геодезических измерений (определений)	0.10	–
13	355458.86	2303259.82	Метод спутниковых геодезических измерений (определений)	0.10	–
14	355540.05	2303291.62	Метод спутниковых геодезических измерений (определений)	0.10	–
15	355581.39	2303308.13	Метод спутниковых геодезических измерений (определений)	0.10	–
16	355705.30	2303356.50	Метод спутниковых геодезических измерений (определений)	0.10	–
17	355745.71	2303372.62	Метод спутниковых геодезических измерений (определений)	0.10	–
18	355780.48	2303385.89	Метод спутниковых геодезических измерений (определений)	0.10	–
19	355867.23	2303420.12	Метод спутниковых геодезических измерений (определений)	0.10	–
20	355900.59	2303433.00	Метод спутниковых геодезических измерений (определений)	0.10	–
21	356050.83	2303492.19	Метод спутниковых геодезических измерений (определений)	0.10	–
22	356100.61	2303510.85	Метод спутниковых геодезических измерений (определений)	0.10	–
23	356142.89	2303527.19	Метод спутниковых геодезических измерений (определений)	0.10	–
24	356182.98	2303542.42	Метод спутниковых геодезических	0.10	–

			измерений (определений)		
25	356216.27	2303554.53	Метод спутниковых геодезических измерений (определений)	0.10	–
26	356261.20	2303571.61	Метод спутниковых геодезических измерений (определений)	0.10	–
27	356300.71	2303586.14	Метод спутниковых геодезических измерений (определений)	0.10	–
28	356385.15	2303617.76	Метод спутниковых геодезических измерений (определений)	0.10	–
29	356430.32	2303634.45	Метод спутниковых геодезических измерений (определений)	0.10	–
30	356472.14	2303650.17	Метод спутниковых геодезических измерений (определений)	0.10	–
31	356514.29	2303665.24	Метод спутниковых геодезических измерений (определений)	0.10	–
32	356557.18	2303681.07	Метод спутниковых геодезических измерений (определений)	0.10	–
33	356598.42	2303696.08	Метод спутниковых геодезических измерений (определений)	0.10	–
34	356725.63	2303742.97	Метод спутниковых геодезических измерений (определений)	0.10	–
35	356852.08	2303788.99	Метод спутниковых геодезических измерений (определений)	0.10	–
36	356894.49	2303804.81	Метод спутниковых геодезических измерений (определений)	0.10	–
37	356979.04	2303835.39	Метод спутниковых геодезических измерений (определений)	0.10	–
38	357021.89	2303850.72	Метод спутниковых геодезических измерений (определений)	0.10	–
39	357053.37	2303862.66	Метод спутниковых геодезических измерений (определений)	0.10	–
40	357065.71	2303831.06	Метод спутниковых геодезических измерений (определений)	0.10	–
41	357118.14	2303849.01	Метод спутниковых геодезических измерений	0.10	–

			(определений)		
42	357287.17	2303910.41	Метод спутниковых геодезических измерений (определений)	0.10	–
43	357329.59	2303925.60	Метод спутниковых геодезических измерений (определений)	0.10	–
44	357371.65	2303940.91	Метод спутниковых геодезических измерений (определений)	0.10	–
45	357414.14	2303956.10	Метод спутниковых геодезических измерений (определений)	0.10	–
46	357499.22	2303986.96	Метод спутниковых геодезических измерений (определений)	0.10	–
47	357540.94	2304002.40	Метод спутниковых геодезических измерений (определений)	0.10	–
48	357583.16	2304017.29	Метод спутниковых геодезических измерений (определений)	0.10	–
49	357625.49	2304032.80	Метод спутниковых геодезических измерений (определений)	0.10	–
50	357668.37	2304048.04	Метод спутниковых геодезических измерений (определений)	0.10	–
51	357694.21	2304057.45	Метод спутниковых геодезических измерений (определений)	0.10	–
52	357699.07	2304059.66	Метод спутниковых геодезических измерений (определений)	0.10	–
53	357690.21	2304079.14	Метод спутниковых геодезических измерений (определений)	0.10	–
54	357686.11	2304077.27	Метод спутниковых геодезических измерений (определений)	0.10	–
55	357661.13	2304068.17	Метод спутниковых геодезических измерений (определений)	0.10	–
56	357618.22	2304052.93	Метод спутниковых геодезических измерений (определений)	0.10	–
57	357575.92	2304037.42	Метод спутниковых геодезических измерений (определений)	0.10	–
58	357533.67	2304022.53	Метод спутниковых геодезических измерений (определений)	0.10	–

59	357491.85	2304007.05	Метод спутниковых геодезических измерений (определений)	0.10	–
60	357406.90	2303976.23	Метод спутниковых геодезических измерений (определений)	0.10	–
61	357364.39	2303961.04	Метод спутниковых геодезических измерений (определений)	0.10	–
62	357322.32	2303945.73	Метод спутниковых геодезических измерений (определений)	0.10	–
63	357279.90	2303930.53	Метод спутниковых геодезических измерений (определений)	0.10	–
64	357111.04	2303869.19	Метод спутниковых геодезических измерений (определений)	0.10	–
65	357078.18	2303857.95	Метод спутниковых геодезических измерений (определений)	0.10	–
66	357065.59	2303890.18	Метод спутниковых геодезических измерений (определений)	0.10	–
67	357014.49	2303870.80	Метод спутниковых геодезических измерений (определений)	0.10	–
68	356887.11	2303824.90	Метод спутниковых геодезических измерений (определений)	0.10	–
69	356844.68	2303809.07	Метод спутниковых геодезических измерений (определений)	0.10	–
70	356718.28	2303763.07	Метод спутниковых геодезических измерений (определений)	0.10	–
71	356549.82	2303701.16	Метод спутниковых геодезических измерений (определений)	0.10	–
72	356506.98	2303685.36	Метод спутниковых геодезических измерений (определений)	0.10	–
73	356464.77	2303670.26	Метод спутниковых геодезических измерений (определений)	0.10	–
74	356422.84	2303654.51	Метод спутниковых геодезических измерений (определений)	0.10	–
75	356377.69	2303637.82	Метод спутниковых геодезических измерений (определений)	0.10	–
76	356293.25	2303606.20	Метод спутниковых	0.10	–

			геодезических измерений (определений)		
77	356253.70	2303591.65	Метод спутниковых геодезических измерений (определений)	0.10	–
78	356208.81	2303574.59	Метод спутниковых геодезических измерений (определений)	0.10	–
79	356175.52	2303562.48	Метод спутниковых геодезических измерений (определений)	0.10	–
80	356135.23	2303547.18	Метод спутниковых геодезических измерений (определений)	0.10	–
81	356093.00	2303530.85	Метод спутниковых геодезических измерений (определений)	0.10	–
82	356043.14	2303512.17	Метод спутниковых геодезических измерений (определений)	0.10	–
83	355892.79	2303452.93	Метод спутниковых геодезических измерений (определений)	0.10	–
84	355859.44	2303440.05	Метод спутниковых геодезических измерений (определений)	0.10	–
85	355772.75	2303405.84	Метод спутниковых геодезических измерений (определений)	0.10	–
86	355737.93	2303392.56	Метод спутниковых геодезических измерений (определений)	0.10	–
87	355697.45	2303376.41	Метод спутниковых геодезических измерений (определений)	0.10	–
88	355573.52	2303328.03	Метод спутниковых геодезических измерений (определений)	0.10	–
89	355532.17	2303311.52	Метод спутниковых геодезических измерений (определений)	0.10	–
90	355450.99	2303279.72	Метод спутниковых геодезических измерений (определений)	0.10	–
91	355411.38	2303263.91	Метод спутниковых геодезических измерений (определений)	0.10	–
92	355370.56	2303247.95	Метод спутниковых геодезических измерений (определений)	0.10	–
93	355327.89	2303230.73	Метод спутниковых геодезических	0.10	–

			измерений (определений)		
94	355286.04	2303215.64	Метод спутниковых геодезических измерений (определений)	0.10	–
95	355250.70	2303202.15	Метод спутниковых геодезических измерений (определений)	0.10	–
96	355213.87	2303186.91	Метод спутниковых геодезических измерений (определений)	0.10	–
97	355195.28	2303216.27	Метод спутниковых геодезических измерений (определений)	0.10	–
98	355126.14	2303329.56	Метод спутниковых геодезических измерений (определений)	0.10	–
99	355059.62	2303542.81	Метод спутниковых геодезических измерений (определений)	0.10	–
100	355046.44	2303585.96	Метод спутниковых геодезических измерений (определений)	0.10	–
101	355038.40	2303611.64	Метод спутниковых геодезических измерений (определений)	0.10	–
102	355020.71	2303623.66	Метод спутниковых геодезических измерений (определений)	0.10	–
1	355014.77	2303615.47	Метод спутниковых геодезических измерений (определений)	0.10	–

3. Сведения о характерных точках части (частей) границы объекта

Обозначение характерных точек части границы	Координаты, м		Метод определения координат характерной точки	Средняя квадратическая погрешность положения характерной точки (M_t), м	Описание обозначения точки на местности (при наличии)
	X	Y			
1	2	3	4	5	6
–	–	–	–	–	–

Схема расположения границ публичного сервитута
для эксплуатации объекта
ВЛ-10 кВ от опоры №4 (ответвление на ТП-157) до ТП-423 Л-10 кВ Си-10 ПС 110/35/10 кВ Соль-Илецкая



Схема расположения границ публичного сервитута
для эксплуатации объекта
ВЛ-10 кВ от опоры №4 (ответвление на ТП-157) до ТП-423 Л-10 кВ Си-10 ПС 110/35/10 кВ Соль-Илецкая

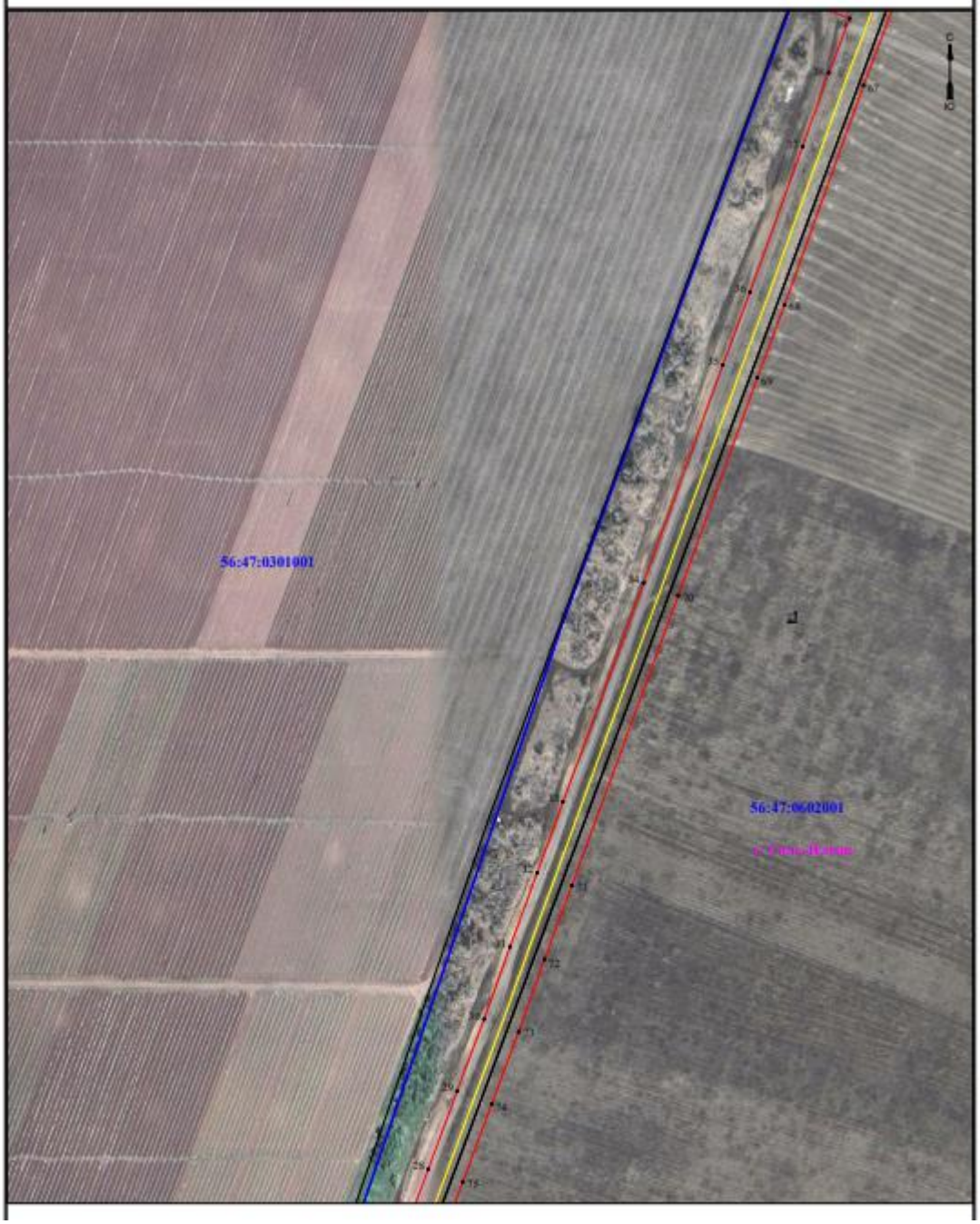

Схема расположения границ публичного сервитута
для эксплуатации объекта
ВЛ-10 кВ от опоры №4 (ответвление на ТП-157) до ТП-423 Л-10 кВ Си-10 ПС 110/35/10 кВ Соль-Илецкая

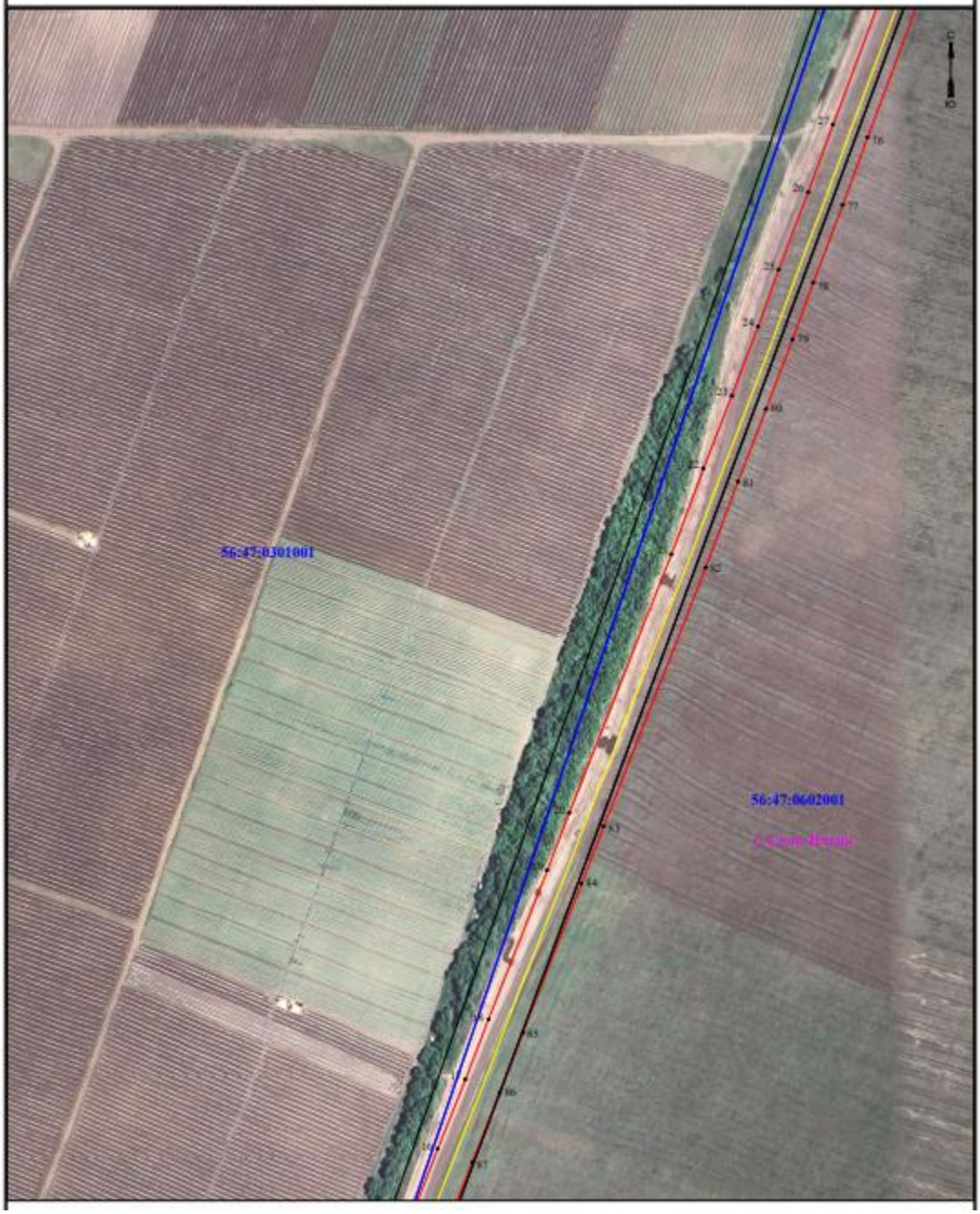

Схема расположения границ публичного сервитута
для эксплуатации объекта
ВЛ-10 кВ от опоры №4 (ответвление на ТП-157) до ТП-423 Л-10 кВ Си-10 ПС 110/35/10 кВ Соль-Илецкая

