Информация о возможном установлении публичного сервитута

В соответствии с пунктом 3 статьи 39.42 Земельного кодекса Российской Федерации администрация Соль-Илецкого муниципального округа Оренбургской области сообщает, что для использования земельного участка в целях эксплуатации объекта электросетевого хозяйства «ВЛ-10 кВ от опоры № 38 (ответвление на ТП-335) до ТП-427 Л-10 кВ Си-16 ПС 110/35,10 кВ Соль-Илецкая» возможно установление публичного сервитута в границах земельных участков с кадастровыми номерами: 56:29:0000000:49, 56:29:1705018:45, 56:29:1705014:4, 56:29:1705013:275, 56:29:0000000:1413, с условными кадастровыми номерами: 56:29:1705013, 56:29:1705014, 56:29:1705018, 56:29:1705019, 56:29:1705020 площадью 14994 кв.м..

Обоснованием необходимости установления публичного сервитута является в целях эксплуатации существующего объекта электросетевого хозяйства «ВЛ-10 кВ от опоры № 38 (ответвление на ТП-335) до ТП-427 Л-10 кВ Си-16 ПС 110/35/10 кВ СольИлецкая. Объект электросетевого хозяйства ВЛ-10 кВ от опоры № 38 (ответвление на ТП-335) до ТП-427 Л-10 кВ Си-16 ПС 110/35/10 кВ Соль-Илецкая» введен в эксплуатацию (дата завершения строительства составных частей объекта – 30.11.2022 г.) и относится к движимому имуществу. Реквизиты правоустанавливающих или правоудостоверяющих документов на сооружение, в целях эксплуатации которого испрашивается публичный сервитут – Инвентарная карточка учета объекта № 5637-00-019000006978 (пункт 2 статьи 130 Гражданского кодекса Российской Федерации, письмо Минэкономразвития России № Д23и-3919 от 11.02.2019 г.). Границы публичного сервитута определены с учетом безопасной эксплуатации инженерного сооружения и условий, наименее обременительных для использования земельного участка в соответствии с его целевым назначением и разрешенным использованием, а также с учетом требований по обеспечении рационального использования земель. Иные, наиболее оптимальные варианты размещения линейного объекта на земельных участках общего пользования или в границах земель общего пользования, территорий общего пользования, отсутствуют.

Заинтересованные лица могут ознакомиться с поступившим ходатайством о возможном установлении публичного сервитута и описанием местоположения границ по адресу: г. Соль-Илецк, ул. Карла Маркса, д. 6, каб. № 8 понедельник - четверг с 9.00 - 18.00 часов, пятница с 9.00 - 17.00 часов, обед с 13-00 до 13-48. Заявления об учете прав на земельный участок (в случае отсутствия регистрации) подаются в МАУ «Многофункциональный центр оказания государственных и муниципальных услуг», расположенного по адресу: г. Соль-Илецк, пер. Светачева, 13 «А» в течение 30 дней со дня опубликования настоящего извещения.

Данное извещение, также размещено на официальном сайте администрации Соль-Илецкого муниципального округа Оренбургской

области по адресу: https://soliletsk.orb.ru/activity/54817/, на установленном для официального опубликования (обнародования) правовых актов Соль-Илецкого муниципального округа по адресу: https://pravo-soliletsk.ru, а также на информационном щите в границах Тамар-Уткульского территориального отдела.

Первый заместитель главы муниципального округа – заместитель главы муниципального округа по экономике, бюджетным отношениям и инвестиционной политике — С.В. Шукаев

ДОКУМЕНТ ПОДПИСАН ЭЛЕКТРОННОЙ ПОДПИСЬЮ

СВЕДЕНИЯ О СЕРТИФИКАТЕ ЭП

Сертификат: c17e649d3de97dd794ad5e2685fec1d4
Владелец: Шукаев Сергей Валерьевич
Действителен с 06.02.2025 до 02.05.2026

ГРАФИЧЕСКОЕ ОПИСАНИЕ

местоположения границ публичного сервитута

ВЛ-10 кВ от опоры №38 (ответвление на ТП-335) до ТП-427 Л-10 кВ Си-16 ПС 110/35/10 кВ Соль-Илецкая

(наименование объекта, местоположение границ которого описано (далее - объект)

Раздел 1

Сведения об объекте		
№ п/п	Характеристики объекта	Описание характеристик
1	2	3
1	Местоположение объекта	461504, Оренбургская область, Соль-Илецкий район
2	Площадь объекта +/- величина погрешности определения площади (Р+/- Дельта Р)	14994 кв.м ± 31.19 кв.м
3	Иные характеристики объекта	Публичный сервитут устанавливается для эксплуатации объекта электросетевого хозяйства ВЛ-10 кВ от опоры №38 (ответвление на ТП-335) до ТП-427 Л-10 кВ Си-16 ПС 110/35/10 кВ Соль-Илецкая (п.1 статьи 39.37 Земельного кодекса Российской Федерации)

Раздел 2

Сведения о местоположении границ объекта					
1. Система координат МСК-56, зона 2					
2. Сведения о характерных точках границ объекта					
Обозначение характерных точек границ	Координаты, м		Метод определения координат характерной точки	Средняя квадратическая погрешность положения характерной точки (M_t), м	Описание обозначения точкина местности (при наличии)
	X	Y			
1	2	3	4	5	6
1	347364.17	2300266.25	Метод спутниковых геодезических измерений (определений)	0.10	–
2	347335.76	2300272.80	Метод спутниковых геодезических измерений (определений)	0.10	–
3	347296.79	2300284.11	Метод спутниковых геодезических измерений (определений)	0.10	–
4	347249.15	2300297.15	Метод спутниковых геодезических измерений (определений)	0.10	–
5	347201.11	2300313.31	Метод спутниковых геодезических измерений (определений)	0.10	–
6	347108.18	2300345.63	Метод спутниковых геодезических измерений (определений)	0.10	–
7	347061.46	2300363.04	Метод спутниковых геодезических	0.10	–

			измерений (определений)		
8	347014.70	2300382.44	Метод спутниковых геодезических измерений (определений)	0.10	–
9	346960.38	2300407.89	Метод спутниковых геодезических измерений (определений)	0.10	–
10	346957.04	2300399.67	Метод спутниковых геодезических измерений (определений)	0.10	–
11	346934.57	2300410.40	Метод спутниковых геодезических измерений (определений)	0.10	–
12	346893.95	2300429.36	Метод спутниковых геодезических измерений (определений)	0.10	–
13	346851.16	2300442.56	Метод спутниковых геодезических измерений (определений)	0.10	–
14	346803.26	2300457.59	Метод спутниковых геодезических измерений (определений)	0.10	–
15	346759.28	2300472.48	Метод спутниковых геодезических измерений (определений)	0.10	–
16	346713.84	2300468.57	Метод спутниковых геодезических измерений (определений)	0.10	–
17	346708.40	2300467.90	Метод спутниковых геодезических измерений (определений)	0.10	–
18	346711.03	2300446.66	Метод спутниковых геодезических измерений (определений)	0.10	–
19	346716.07	2300447.29	Метод спутниковых геодезических измерений (определений)	0.10	–
20	346756.65	2300450.78	Метод спутниковых геодезических измерений (определений)	0.10	–
21	346796.62	2300437.24	Метод спутниковых геодезических измерений (определений)	0.10	–
22	346844.80	2300422.12	Метод спутниковых геодезических измерений (определений)	0.10	–
23	346886.23	2300409.34	Метод спутниковых геодезических измерений (определений)	0.10	–
24	346925.43	2300391.05	Метод спутниковых геодезических измерений	0.10	–

			(определений)		
25	346968.32	2300370.56	Метод спутниковых геодезических измерений (определений)	0.10	–
26	346971.72	2300378.94	Метод спутниковых геодезических измерений (определений)	0.10	–
27	347006.05	2300362.86	Метод спутниковых геодезических измерений (определений)	0.10	–
28	347053.62	2300343.12	Метод спутниковых геодезических измерений (определений)	0.10	–
29	347100.93	2300325.50	Метод спутниковых геодезических измерений (определений)	0.10	–
30	347194.18	2300293.07	Метод спутниковых геодезических измерений (определений)	0.10	–
31	347242.90	2300276.67	Метод спутниковых геодезических измерений (определений)	0.10	–
32	347290.99	2300263.52	Метод спутниковых геодезических измерений (определений)	0.10	–
33	347330.37	2300252.08	Метод спутниковых геодезических измерений (определений)	0.10	–
34	347355.84	2300246.21	Метод спутниковых геодезических измерений (определений)	0.10	–
35	347359.75	2300243.75	Метод спутниковых геодезических измерений (определений)	0.10	–
36	347371.14	2300261.87	Метод спутниковых геодезических измерений (определений)	0.10	–
1	347364.17	2300266.25	Метод спутниковых геодезических измерений (определений)	0.10	–

3. Сведения о характерных точках части (частей) границы объекта

Обозначение характерных точек части границы	Координаты, м		Метод определения координат характерной точки	Средняя квадратическая погрешность положения характерной точки (M_t), м	Описание обозначения точки на местности (при наличии)
	X	Y			
1	2	3	4	5	6
–	–	–	–	–	–

Схема расположения границ публичного сервитута
для эксплуатации объекта
ВЛ-10 кВ от опоры №38 (ответвление на ТП-335) до ТП-427 Л-10 кВ Си-16 ПС 110/35/10 кВ Соль-Илецкая



УСЛОВНЫЕ ОБОЗНАЧЕНИЯ

- границы устанавливаемого публичного сервитута
- ось линии, контур объекта
- границы муниципального образования, населенных пунктов
- границы кадастрового квартала
- границы земельных участков, попадающих в зону публичного сервитута

Масштаб 1:2000

- 1 - обозначение характерной точки границы устанавливаемого публичного сервитута
- :123 - кадастровый номер земельного участка
- 56:00:0000000 - кадастровый номер квартала
- г. Оренбург - наименование муниципального образования, населенного пункта

Схема расположения границ публичного сервитута
для эксплуатации объекта
ВЛ-10 кВ от опоры №38 (ответвление на ТП-335) до ТП-427 Л-10 кВ Си-16 ПС 110/35/10 кВ Соль-Илецкая

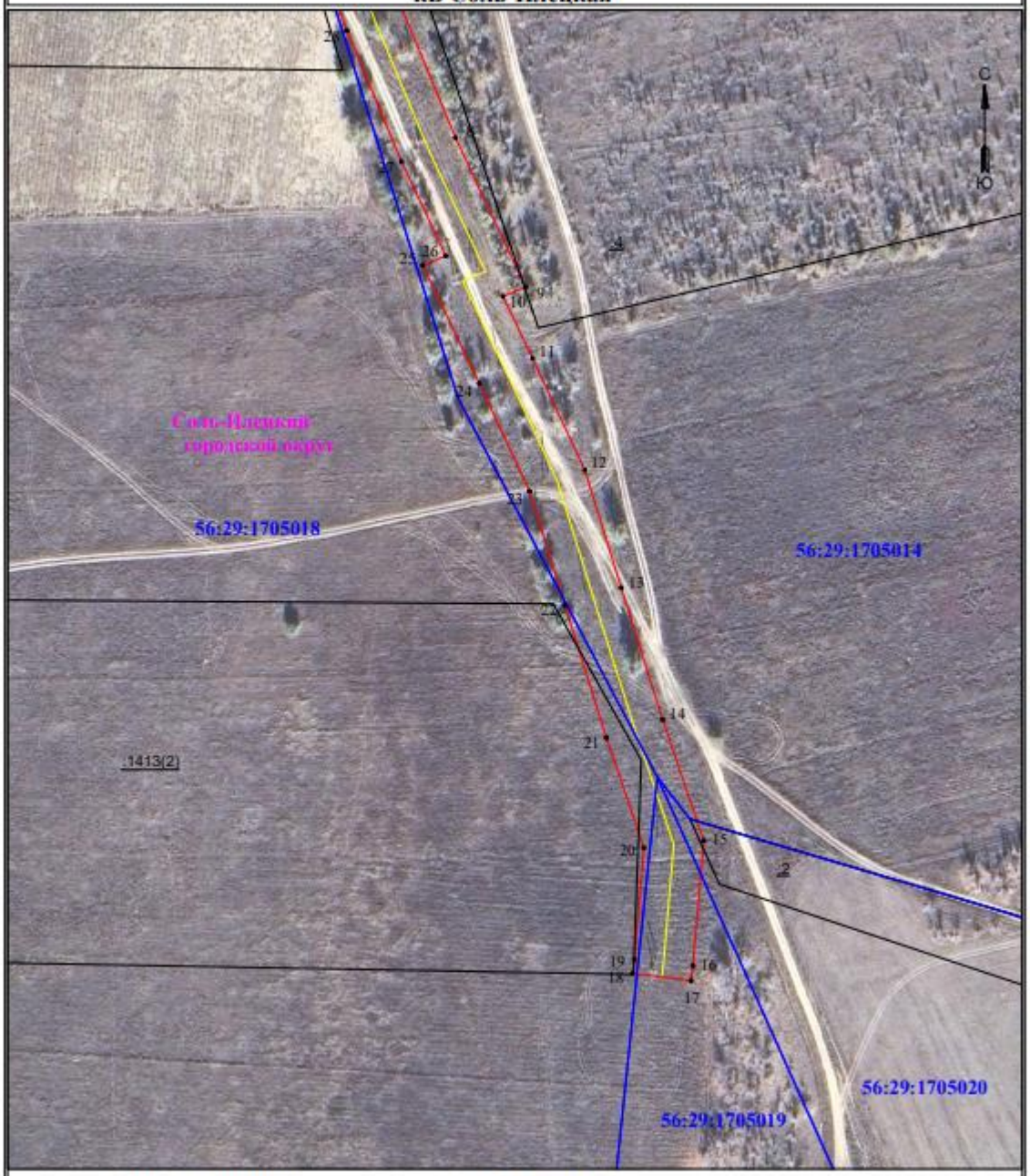

УСЛОВНЫЕ ОБОЗНАЧЕНИЯ

- границы устанавливаемого публичного сервитута
- ось линии, контур объекта
- границы муниципального образования, населенных пунктов
- границы кадастрового квартала
- границы земельных участков, попадающих в зону публичного сервитута

Масштаб 1:2000

- 1 - обозначение характерной точки границы устанавливаемого публичного сервитута
- :123 - кадастровый номер земельного участка
- 56:00:0000000 - кадастровый номер квартала
- г. Оренбург - наименование муниципального образования, населенного пункта