Информация о возможном установлении публичного сервитута

В соответствии с пунктом 3 статьи 39.42 Земельного кодекса Российской Федерации администрация Соль-Илецкого муниципального округа Оренбургской области сообщает, что для использования земельных участков в целях эксплуатации объекта электросетевого хозяйства «ВЛ-0,4 кВ №1 от ТП-283 Л-10 кВ Си-12 ПС 110/35/10 кВ Соль-Илецкая» возможно установление публичного сервитута в границах земельных участков с кадастровыми номерами: 56:29:1903015:29, 56:29:1901001:666, с условными кадастровыми номерами: 56:29:1903015, 56:29:1901001, площадью 1400 кв.м.

Обоснованием необходимости установления публичного сервитута является в целях эксплуатации существующего объекта электросетевого хозяйства ВЛ-0,4 кВ №1 от ТП-283 Л-10 кВ Си-12 ПС 110/35/10 кВ Соль-Илецкая. Объект электросетевого хозяйства ВЛ-0,4 кВ №1 от ТП-283 Л-10 кВ Си-12 ПС 110/35/10 кВ Соль-Илецкая введен в эксплуатацию (дата завершения строительства составных частей объекта – 30.06.2021 г.) и относится к движимому имуществу. Реквизиты правоустанавливающих или правоудостоверяющих документов на сооружение, в целях эксплуатации которого испрашивается публичный сервитут – Инвентарная карточка учета объекта № 5637-00-019000002193 (пункт 2 статьи 130 Гражданского кодекса Российской Федерации, письмо Минэкономразвития России № Д23и-3919 от 11.02.2019 г.). Так как ВЛ-0,4 кВ №1 от ТП-283 Л-10 кВ Си-12 ПС 110/35/10 кВ Соль-Илецкая является существующим и не требует реконструкции, сведения, указанные в подпунктах 1 – 9 пункта 2 статьи 39.41 и в подпункте 2 пункта 3 статьи 39.41 ЗК РФ, не приводятся. В соответствии со статьей 39.41 ЗК РФ границы публичного сервитута устанавливаются в пределах, не превышающих размеров соответствующих охранных зон. В этой связи границы публичного сервитута соответствуют границам охранной зоны, установленной согласно Правилам установления охранных зон объектов электросетевого хозяйства и особых условий использования земельных участков, расположенных в границах таких зон, утвержденным постановлением Правительства РФ от 24.02.2009 г. № 160. Установление публичного сервитута в границах существующих охранных зон наименее обременительно для использования земельного участка в соответствии с его целевым назначением и разрешенным использованием (пункт 8 статьи 23 ЗК РФ). В соответствии с подпунктом 3 части пункта 8 статьи 26 Федерального закона от 03.08.2018 г. № 342-ФЗ «О внесении изменений в Градостроительный кодекс Российской Федерации и отдельные законодательные акты Российской Федерации» до 01.01.2028 г. зоны с особыми условиями использования территорий считаются установленными в случае отсутствия сведений о таких зонах в Едином государственном реестре недвижимости, если такие зоны установлены до 01.01.2026 г. нормативным правовым актом, предусматривающим установление зон с

особыми условиями использования территорий в границах, установленных указанным актом, без принятия решения исполнительного органа государственной власти или органа местного самоуправления об установлении таких зон либо согласования уполномоченным органом исполнительной власти границ зоны с особыми условиями использования территории. Таким образом, границы публичного сервитута определены в соответствии с границами установленной на основании постановления Правительства РФ от 24.02.2009 г. № 160 охранной зоны объекта электросетевого хозяйства. Плата за публичный сервитут устанавливается согласно статье 39.46 ЗК РФ. Публичный сервитут устанавливается Публичным акционерным обществом «Россети Волга».

Заинтересованные лица могут ознакомиться с поступившим ходатайством о возможном установлении публичного сервитута и описанием местоположения границ по адресу: г. Соль-Илецк, ул. Карла Маркса, д. 6, каб. № 8 понедельник - четверг с 9.00 - 18.00 часов, пятница с 9.00 - 17.00 часов, обед с 13-00 до 13-48. Заявления об учете прав на земельный участок (в случае отсутствия регистрации) подаются в МАУ «Многофункциональный центр оказания государственных и муниципальных услуг», расположенного по адресу: г. Соль-Илецк, пер. Светачева, 13 «А» в течение 30 дней со дня опубликования настоящего извещения.

Данное извещение размещено на официальном сайте администрации Соль-Илецкого муниципального округа Оренбургской области по адресу: https://soliletsk.orb.ru/activity/54817/, на установленном для официального опубликования (обнародования) правовых актов Соль-Илецкого муниципального округа по адресу: https://pravo-soliletsk.ru, а также на информационном щите в границах Трудового территориального отдела.

Первый заместитель главы муниципального
округа – заместитель главы муниципального С.В. Шукаев
округа по экономике, бюджетным отношениям
и инвестиционной политике

ДОКУМЕНТ ПОДПИСАН
ЭЛЕКТРОННОЙ ПОДПИСЬЮ

СВЕДЕНИЯ О СЕРТИФИКАТЕ ЭП

Сертификат: c17e649d3de97dd794ad5e2685fec1d4
Владелец: Шукаев Сергей Валерьевич
Действителен с 06.02.2025 до 02.05.2026

ГРАФИЧЕСКОЕ ОПИСАНИЕ
местоположения границ публичного сервитута

ВЛ-0,4 кВ №1 от ТП-283 Л-10 кВ Си-12 ПС 110/35/10 кВ Соль-Илецкая
(наименование объекта, местоположение границ которого описано (далее - объект)

Раздел 1

Сведения об объекте		
№ п/п	Характеристики объекта	Описание характеристик
1	2	3
1	Местоположение объекта	460000, Оренбургская область, муниципальный округ Соль-Илецкий
2	Площадь объекта +/- величина погрешности определения площади (Р+/- Дельта Р)	1400 кв.м ± 11.81 кв.м
3	Иные характеристики объекта	Публичный сервитут устанавливается для эксплуатации объекта электросетевого хозяйства ВЛ-0,4 кВ №1 от ТП-283 Л-10 кВ Си-12 ПС 110/35/10 кВ Соль-Илецкая (пункт 1 статьи 39.37 Земельного кодекса Российской Федерации)

Раздел 2

Сведения о местоположении границ объекта					
1. Система координат МСК-56, зона 2					
2. Сведения о характерных точках границ объекта					
Обозначение характерных точек границ	Координаты, м		Метод определения координат характерной точки	Средняя квадратическая погрешность положения характерной точки (M_t), м	Описание обозначения точки на местности (при наличии)
	X	Y			
1	2	3	4	5	6
1	353865.21	2288391.39	Метод спутниковых геодезических измерений (определений)	0.10	–
2	353868.16	2288392.09	Метод спутниковых геодезических измерений (определений)	0.10	–
3	353909.78	2288395.37	Метод спутниковых геодезических измерений (определений)	0.10	–
4	353905.69	2288457.30	Метод спутниковых геодезических измерений (определений)	0.10	–
5	353901.29	2288518.93	Метод спутниковых геодезических измерений (определений)	0.10	–
6	353897.43	2288580.46	Метод спутниковых геодезических измерений (определений)	0.10	–
7	353895.15	2288610.36	Метод спутниковых геодезических	0.10	–

			измерений (определений)		
8	353893.49	2288638.46	Метод спутниковых геодезических измерений (определений)	0.10	–
9	353920.17	2288654.43	Метод спутниковых геодезических измерений (определений)	0.10	–
10	353917.91	2288658.21	Метод спутниковых геодезических измерений (определений)	0.10	–
11	353888.94	2288640.87	Метод спутниковых геодезических измерений (определений)	0.10	–
12	353890.76	2288610.07	Метод спутниковых геодезических измерений (определений)	0.10	–
13	353893.04	2288580.16	Метод спутниковых геодезических измерений (определений)	0.10	–
14	353896.90	2288518.63	Метод спутниковых геодезических измерений (определений)	0.10	–
15	353901.30	2288457.00	Метод спутниковых геодезических измерений (определений)	0.10	–
16	353905.10	2288399.42	Метод спутниковых геодезических измерений (определений)	0.10	–
17	353867.48	2288396.45	Метод спутниковых геодезических измерений (определений)	0.10	–
18	353864.20	2288395.68	Метод спутниковых геодезических измерений (определений)	0.10	–
1	353865.21	2288391.39	Метод спутниковых геодезических измерений (определений)	0.10	–

3. Сведения о характерных точках части (частей) границы объекта

Обозначение характерных точек части границы	Координаты, м		Метод определения координат характерной точки	Средняя квадратическая погрешность положения характерной точки (M_t), м	Описание обозначения точки на местности (при наличии)
	X	Y			
1	2	3	4	5	6
–	–	–	–	–	–

Схема расположения границ публичного сервитута
для эксплуатации объекта
ВЛ-0,4 кВ №1 от ТП-283 Л-10 кВ Си-12 ПС 110/35/10 кВ Соль-Илецкая

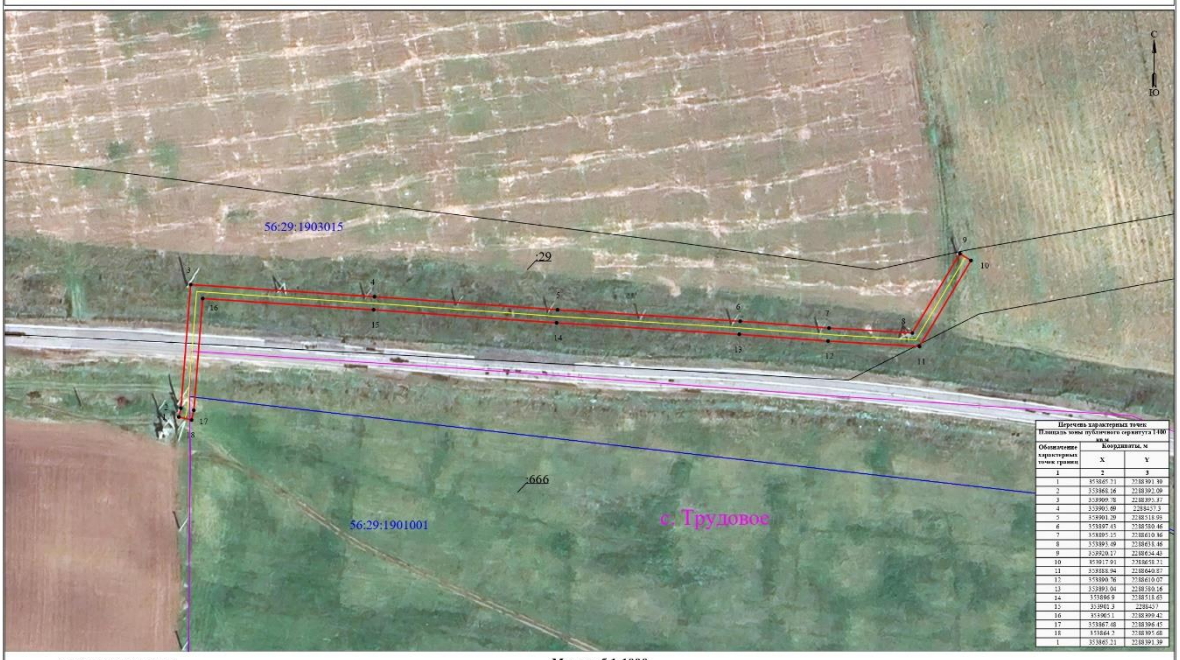

Перечень характерных точек
Площадь зоны публичного сервитута 1-100 кв.м

Обозначение характерных точек границ	Координаты, м	
	X	Y
1	2	3
1	353865.21	2288391.39
2	353868.16	2288392.09
3	353909.78	2288393.37
4	353903.69	2288427.3
5	353901.29	2288518.93
6	353897.43	2288580.46
7	353895.15	2288610.46
8	353893.49	2288638.46
9	353920.17	2288634.43
10	353917.91	2288658.21
11	353888.94	2288640.87
12	353890.76	2288610.07
13	353893.04	2288580.16
14	353896.9	2288518.63
15	353903.3	2288427
16	353905.1	2288399.42
17	353867.48	2288396.45
18	353864.2	2288395.68
1	353865.21	2288391.39

Масштаб 1:1000

УСЛОВНЫЕ ОБОЗНАЧЕНИЯ

- границы устанавливаемого публичного сервитута
- ось линии, контур объекта
- границы муниципального образования, населенных пунктов
- границы кадастрового квартала
- границы земельных участков, попадающих в зону публичного сервитута

• 1 - обозначение характерной точки границы устанавливаемого публичного сервитута

123 - кадастровый номер земельного участка

56:00:0000000 - кадастровый номер квартала

г. Оренбург - наименование муниципального образования, населенного пункта