Информация о возможном установлении публичного сервитута

В соответствии с пунктом 3 статьи 39.42 Земельного кодекса Российской Федерации администрация Соль-Илецкого муниципального округа Оренбургской области сообщает, что для использования земельных участков в целях эксплуатации объекта электросетевого хозяйства «ВЛИ-0,4 кВ от опоры №4 ВЛ-0,4 кВ №2 от ТП-49 Л-10 кВ Си-10 ПС 110/35/10 кВ Соль-Илецкая» возможно установление публичного сервитута в границах земельных участков с кадастровыми номерами: 56:29:2003001:662, 56:29:2003001:519, 56:29:0000000:2136, 56:29:0000000:2112, с условными кадастровыми номерами: 56:29:2003001, 56:29:2007001, площадью 1317 кв.м.

Обоснованием необходимости установления публичного сервитута является в целях эксплуатации существующего объекта электросетевого хозяйства ВЛИ-0,4 кВ от опоры №4 ВЛ-0,4 кВ №2 от ТП-49 Л-10 кВ Си-10 ПС 110/35/10 кВ Соль-Илецкая. Объект электросетевого хозяйства ВЛИ-0,4 кВ от опоры №4 ВЛ-0,4 кВ №2 от ТП-49 Л-10 кВ Си-10 ПС 110/35/10 кВ Соль-Илецкая введен в эксплуатацию (дата завершения строительства составных частей объекта – 31.08.2021 г.) и относится к движимому имуществу. Реквизиты правоустанавливающих или правоудостоверяющих документов на сооружение, в целях эксплуатации которого испрашивается публичный сервитут – Инвентарная карточка учета объекта № 5637-00-019000002329 (пункт 2 статьи 130 Гражданского кодекса Российской Федерации, письмо Минэкономразвития России № Д23и-3919 от 11.02.2019 г.). Так как ВЛИ-0,4 кВ от опоры №4 ВЛ-0,4 кВ №2 от ТП-49 Л-10 кВ Си-10 ПС 110/35/10 кВ Соль-Илецкая является существующим и не требует реконструкции, сведения, указанные в подпунктах 1 – 9 пункта 2 статьи 39.41 и в подпункте 2 пункта 3 статьи 39.41 ЗК РФ, не приводятся. В соответствии со статьей 39.41 ЗК РФ границы публичного сервитута устанавливаются в пределах, не превышающих размеров соответствующих охранных зон. В этой связи границы публичного сервитута соответствуют границам охранной зоны, установленной согласно Правилам установления охранных зон объектов электросетевого хозяйства и особых условий использования земельных участков, расположенных в границах таких зон, утвержденным постановлением Правительства РФ от 24.02.2009 г. № 160. Установление публичного сервитута в границах существующих охранных зон наименее обременительно для использования земельного участка в соответствии с его целевым назначением и разрешенным использованием (пункт 8 статьи 23 ЗК РФ). В соответствии с подпунктом 3 части пункта 8 статьи 26 Федерального закона от 03.08.2018 г. № 342-ФЗ «О внесении изменений в Градостроительный кодекс Российской Федерации и отдельные законодательные акты Российской Федерации» до 01.01.2028 г. зоны с особыми условиями использования территорий считаются установленными в случае отсутствия сведений о таких зонах в Едином государственном

реестре недвижимости, если такие зоны установлены до 01.01.2026 г. нормативным правовым актом, предусматривающим установление зон с особыми условиями использования территорий в границах, установленных указанным актом, без принятия решения исполнительного органа государственной власти или органа местного самоуправления об установлении таких зон либо согласования уполномоченным органом исполнительной власти границ зоны с особыми условиями использования территории. Таким образом, границы публичного сервитута определены в соответствии с границами установленной на основании постановления Правительства РФ от 24.02.2009 г. № 160 охранной зоны объекта электросетевого хозяйства. Плата за публичный сервитут устанавливается согласно статье 39.46 ЗК РФ. Публичный сервитут устанавливается Публичным акционерным обществом «Россети Волга».

Заинтересованные лица могут ознакомиться с поступившим ходатайством о возможном установлении публичного сервитута и описанием местоположения границ по адресу: г. Соль-Илецк, ул. Карла Маркса, д. 6, каб. № 8 понедельник - четверг с 9.00 - 18.00 часов, пятница с 9.00 - 17.00 часов, обед с 13-00 до 13-48. Заявления об учете прав на земельный участок (в случае отсутствия регистрации) подаются в МАУ «Многофункциональный центр оказания государственных и муниципальных услуг», расположенного по адресу: г. Соль-Илецк, пер. Светачева, 13 «А» в течение 30 дней со дня опубликования настоящего извещения.

Данное извещение размещено на официальном сайте администрации Соль-Илецкого муниципального округа Оренбургской области по адресу: https://soliletsk.orb.ru/activity/54817/, на установленном для официального опубликования (обнародования) правовых актов Соль-Илецкого муниципального округа по адресу: https://pravo-soliletsk.ru, а также на информационном щите в границах Угольного территориального отдела.

Первый заместитель главы муниципального
округа – заместитель главы муниципального С.В. Шукаев
округа по экономике, бюджетным отношениям
и инвестиционной политике

ДОКУМЕНТ ПОДПИСАН
ЭЛЕКТРОННОЙ ПОДПИСЬЮ

СВЕДЕНИЯ О СЕРТИФИКАТЕ ЭП

Сертификат: c17e649d3de97dd794ad5e2685fec1d4
Владелец: Шукаев Сергей Валерьевич
Действителен с 06.02.2025 до 02.05.2026

ГРАФИЧЕСКОЕ ОПИСАНИЕ
местоположения границ публичного сервитута

ВЛИ-0,4 кВ от опоры №4 ВЛ-0,4 кВ №2 от ТП-49 Л-10 кВ Си-10 ПС 110/35/10 кВ Соль-Илецкая
(наименование объекта, местоположение границ которого описано (далее - объект)

Раздел 1

Сведения об объекте		
№ п/п	Характеристики объекта	Описание характеристик
1	2	3
1	Местоположение объекта	461542, Оренбургская область, муниципальный округ Соль-Илецкий, село Угольное
2	Площадь объекта +/- величина погрешности определения площади (Р+/- Дельта Р)	1317 кв.м ± 7.59 кв.м
3	Иные характеристики объекта	Публичный сервитут устанавливается для эксплуатации объекта электросетевого хозяйства ВЛИ-0,4 кВ от опоры №4 ВЛ-0,4 кВ №2 от ТП-49 Л-10 кВ Си-10 ПС 110/35/10 кВ Соль-Илецкая (пункт 1 статьи 39.37 Земельного кодекса Российской Федерации)

Раздел 2

Сведения о местоположении границ объекта					
1. Система координат МСК-56, зона 2					
2. Сведения о характерных точках границ объекта					
Обозначение характерных точек границ	Координаты, м		Метод определения координат характерной точки	Средняя квадратическая погрешность положения характерной точки (M_t), м	Описание обозначения точки на местности (при наличии)
	X	Y			
1	2	3	4	5	6
1	354965.70	2310072.39	Метод спутниковых геодезических измерений (определений)	0.10	–
2	354936.21	2310025.39	Метод спутниковых геодезических измерений (определений)	0.10	–
3	354922.80	2310004.10	Метод спутниковых геодезических измерений (определений)	0.10	–
4	354897.20	2309962.65	Метод спутниковых геодезических измерений (определений)	0.10	–
5	354886.43	2309945.85	Метод спутниковых геодезических измерений (определений)	0.10	–
6	354865.75	2309911.83	Метод спутниковых геодезических измерений (определений)	0.10	–
7	354849.93	2309886.38	Метод спутниковых	0.10	–

			геодезических измерений (определений)		
8	354839.24	2309869.51	Метод спутниковых геодезических измерений (определений)	0.10	–
9	354827.99	2309852.31	Метод спутниковых геодезических измерений (определений)	0.10	–
10	354817.85	2309835.03	Метод спутниковых геодезических измерений (определений)	0.10	–
11	354821.65	2309832.80	Метод спутниковых геодезических измерений (определений)	0.10	–
12	354831.73	2309849.99	Метод спутниковых геодезических измерений (определений)	0.10	–
13	354842.93	2309867.13	Метод спутниковых геодезических измерений (определений)	0.10	–
14	354853.66	2309884.04	Метод спутниковых геодезических измерений (определений)	0.10	–
15	354869.50	2309909.52	Метод спутниковых геодезических измерений (определений)	0.10	–
16	354890.17	2309943.52	Метод спутниковых геодезических измерений (определений)	0.10	–
17	354900.92	2309960.30	Метод спутниковых геодезических измерений (определений)	0.10	–
18	354926.53	2310001.78	Метод спутниковых геодезических измерений (определений)	0.10	–
19	354969.16	2310069.62	Метод спутниковых геодезических измерений (определений)	0.10	–
20	354983.35	2310083.79	Метод спутниковых геодезических измерений (определений)	0.10	–
21	354980.24	2310086.90	Метод спутниковых геодезических измерений (определений)	0.10	–
1	354965.70	2310072.39	Метод спутниковых геодезических измерений (определений)	0.10	–
3. Сведения о характерных точках части (частей) границы объекта					
Обозначение характерных точек части границы	Координаты, м		Метод определения координат характерной точки	Средняя квадратическая погрешность	Описание обозначения точки на
	X	Y			

				положения характерной точки (M_t), м	местности (при наличии)
1	2	3	4	5	6
–	–	–	–	–	–

Схема расположения границ публичного сервитута
для эксплуатации объекта
ВЛИ-0,4 кВ от опоры №4 ВЛ-0,4 кВ №2 от ТП-49 Л-10 кВ Си-10 ПС 110/35/10 кВ Соль-Илецкая

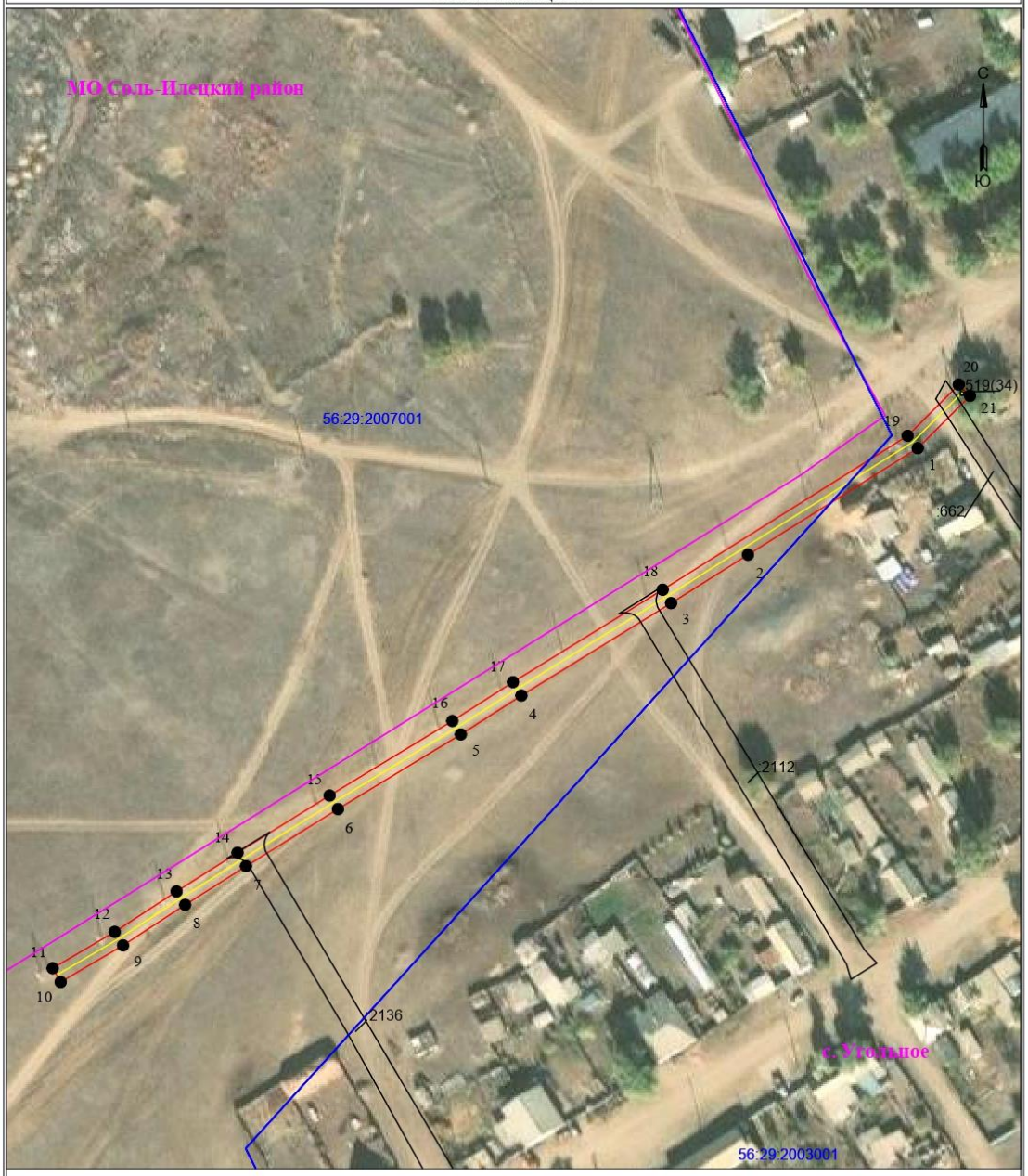

УСЛОВНЫЕ ОБОЗНАЧЕНИЯ

- границы устанавливаемого публичного сервитута
- ось линии, контур объекта
- границы муниципального образования, населенных пунктов
- границы кадастрового квартала
- границы земельных участков, попадающих в зону публичного сервитута

Масштаб 1:1527

- 1 - обозначение характерной точки границы устанавливаемого публичного сервитута
- :123 - кадастровый номер земельного участка
- 56:00:0000000 - кадастровый номер квартала
- с. Угольное - наименование муниципального образования, населенного пункта

Сведения о местоположении границ объекта

ВЛИ-0,4 кВ от опоры №4 ВЛ-0,4 кВ №2 от ТП-49 Л-10 кВ Си-10 ПС 110/35/10 кВ Соль-Илецкая

Перечень характерных точек		
Площадь зоны публичного сервитута 1317 кв.м		
Обозначение характерных точек границ	Координаты, м	
	X	Y
1	2	3
1	354965.7	2310072.39
2	354936.21	2310025.39
3	354922.8	2310004.1
4	354897.2	2309962.65
5	354886.43	2309945.85
6	354865.75	2309911.83
7	354849.93	2309886.38
8	354839.24	2309869.51
9	354827.99	2309852.31
10	354817.85	2309835.03
11	354821.65	2309832.8
12	354831.73	2309849.99
13	354842.93	2309867.13
14	354853.66	2309884.04
15	354869.5	2309909.52
16	354890.17	2309943.52
17	354900.92	2309960.3
18	354926.53	2310001.78
19	354969.16	2310069.62
20	354983.35	2310083.79
21	354980.24	2310086.9
1	354965.7	2310072.39