Информация о возможном установлении публичного сервитута

В соответствии с пунктом 3 статьи 39.42 Земельного кодекса Российской Федерации администрация Соль-Илецкого муниципального округа Оренбургской области сообщает, что для использования земельных участков в целях эксплуатации объекта электросетевого хозяйства «ВЛ-10 кВ от опоры №160 (ответвление на ТП-94) до ТП-356 Л-10 кВ Си-10 ПС Соль-Илецкая 110/35/10 кВ, ВЛ-10 кВ от опоры №80 (ответвление на ТП-356) до ТП-357 Л-10 кВ Си-10 ПС Соль-Илецкая 110/35/10 кВ» возможно установление публичного сервитута в границах земельных участков с кадастровыми номерами: 56:29:0113026:4, 56:29:0113026:3, 56:29:0113022:8, 56:29:0113022:20, 56:29:0113022:17, 56:29:0113022:11, 56:29:0000000:537, 56:29:0113013:13, 56:29:0113013:12, 56:29:0113013:10, 56:29:0113012:81, 56:29:0113012:300, 56:29:0113012:299, 56:29:0113012:298, 56:29:0113012:297, 56:29:0113013:6, 56:29:0113013:11, 56:29:0000000:3348, 56:29:0000000:3083, 56:29:0000000:3033, 56:29:0000000:1548, с условными кадастровыми номерами: 56:29:0804001, 56:29:0113022, 56:29:0113020, 56:29:0113013, 56:29:0113012, площадью 125492 кв.м..

Обоснованием необходимости установления публичного сервитута является в целях эксплуатации существующего объекта электросетевого хозяйства ВЛ-10 кВ от опоры №160 (ответвление на ТП-94) до ТП-356 Л-10 кВ Си-10 ПС Соль-Илецкая 110/35/10 кВ, ВЛ-10 кВ от опоры №80 (ответвление на ТП-356) до ТП-357 Л-10 кВ Си-10 ПС Соль-Илецкая 110/35/10 кВ. Объект электросетевого хозяйства ВЛ-10 кВ от опоры №160 (ответвление на ТП-94) до ТП-356 Л-10 кВ Си-10 ПС Соль-Илецкая 110/35/10 кВ, ВЛ-10 кВ от опоры №80 (ответвление на ТП-356) до ТП-357 Л-10 кВ Си-10 ПС Соль-Илецкая 110/35/10 кВ введен в эксплуатацию (дата завершения строительства составных частей объекта – 30.11.2020 г.) и относится к движимому имуществу. Реквизиты правоустанавливающих или правоудостоверяющих документов на сооружение, в целях эксплуатации которого испрашивается публичный сервитут – Инвентарная карточка учета объекта № 5637-00-019000001437, 5637-00-019000001438 (пункт 2 статьи 130 Гражданского кодекса Российской Федерации, письмо Минэкономразвития России № Д23и-3919 от 11.02.2019 г.). Так как ВЛ-10 кВ от опоры №160 (ответвление на ТП-94) до ТП-356 Л-10 кВ Си-10 ПС Соль-Илецкая 110/35/10 кВ, ВЛ-10 кВ от опоры №80 (ответвление на ТП-356) до ТП-357 Л-10 кВ Си-10 ПС Соль-Илецкая 110/35/10 кВ является существующим и не требует реконструкции, сведения, указанные в подпунктах 1 – 9 пункта 2 статьи 39.41 и в подпункте 2 пункта 3 статьи

39.41 ЗК РФ, не приводятся. В соответствии со статьей 39.41 ЗК РФ границы публичного сервитута устанавливаются в пределах, не превышающих размеров соответствующих охранных зон. В этой связи границы публичного сервитута соответствуют границам охранной зоны, установленной согласно Правилам установления охранных зон объектов электросетевого хозяйства и особых условий использования земельных участков, расположенных в границах таких зон, утвержденным постановлением Правительства РФ от 24.02.2009 г. № 160. Установление публичного сервитута в границах существующих охранных зон наименее обременительно для использования земельного участка в соответствии с его целевым назначением и разрешенным использованием (пункт 8 статьи 23 ЗК РФ). В соответствии с подпунктом 3 части пункта 8 статьи 26 Федерального закона от 03.08.2018 г. № 342-ФЗ «О внесении изменений в Градостроительный кодекс Российской Федерации и отдельные законодательные акты Российской Федерации» до 01.01.2028 г. зоны с особыми условиями использования территорий считаются установленными в случае отсутствия сведений о таких зонах в Едином государственном реестре недвижимости, если такие зоны установлены до 01.01.2026 г. нормативным правовым актом, предусматривающим установление зон с особыми условиями использования территорий в границах, установленных указанным актом, без принятия решения исполнительного органа государственной власти или органа местного самоуправления об установлении таких зон либо согласования уполномоченным органом исполнительной власти границ зоны с особыми условиями использования территории. Таким образом, границы публичного сервитута определены в соответствии с границами установленной на основании постановления Правительства РФ от 24.02.2009 г. № 160 охранной зоны объекта электросетевого хозяйства. Плата за публичный сервитут устанавливается согласно статье 39.46 ЗК РФ. Публичный сервитут устанавливается Публичным акционерным обществом «Россети Волга».

Заинтересованные лица могут ознакомиться с поступившим ходатайством о возможном установлении публичного сервитута и описанием местоположения границ по адресу: г. Соль-Илецк, ул. Карла Маркса, д. 6, каб. № 8 понедельник - четверг с 9.00 - 18.00 часов, пятница с 9.00 - 17.00 часов, обед с 13-00 до 13-48. Заявления об учете прав на земельный участок (в случае отсутствия регистрации) подаются в МАУ «Многофункциональный центр оказания государственных и муниципальных услуг», расположенного по адресу: г. Соль-Илецк, пер.

Светачева, 13 «А» в течение 30 дней со дня опубликования настоящего извещения.

Данное извещение размещено на официальном сайте администрации Соль-Илецкого муниципального округа Оренбургской области по адресу: https://soliletsk.orb.ru/activity/54817/, на установленном для официального опубликования (обнародования) правовых актов Соль-Илецкого муниципального округа по адресу: https://pravo-soliletsk.ru, а также на информационном щите в границах Боевогорского территориального отдела.

Первый заместитель главы муниципального
округа – заместитель главы муниципального С.В. Шукаев
округа по экономике, бюджетным отношениям
и инвестиционной политике

ДОКУМЕНТ ПОДПИСАН
ЭЛЕКТРОННОЙ ПОДПИСЬЮ

СВЕДЕНИЯ О СЕРТИФИКАТЕ ЭП

Сертификат: c17e649d3de97dd794ad5e2685fec1d4
Владелец: Шукаев Сергей Валерьевич
Действителен с 06.02.2025 до 02.05.2026

ГРАФИЧЕСКОЕ ОПИСАНИЕ

местоположения границ публичного сервитута

ВЛ-10 кВ от опоры №160 (ответвление на ТП-94) до ТП-356 Л-10 кВ Си-10 ПС Соль-Илецкая 110/35/10 кВ, ВЛ-10 кВ от опоры №80 (ответвление на ТП-356) до ТП-357 Л-10 кВ Си-10 ПС Соль-Илецкая 110/35/10 кВ

(наименование объекта, местоположение границ которого описано (далее - объект)

Раздел 1

Сведения об объекте		
№ п/п	Характеристики объекта	Описание характеристик
1	2	3
1	Местоположение объекта	461504, Оренбургская область, Соль-Илецкий район
2	Площадь объекта +/- величина погрешности определения площади (Р+/- Дельта Р)	125492 кв.м ± 78.50 кв.м
3	Иные характеристики объекта	Публичный сервитут устанавливается для эксплуатации объектов электросетевого хозяйства ВЛ-10 кВ от опоры №160 (ответвление на ТП-94) до ТП-356 Л-10 кВ Си-10 ПС Соль-Илецкая 110/35/10 кВ, ВЛ-10 кВ от опоры №80 (ответвление на ТП-356) до ТП-357 Л-10 кВ Си-10 ПС Соль-Илецкая 110/35/10 кВ (п.1 статьи 39.37 Земельного кодекса Российской Федерации)

Раздел 2

Сведения о местоположении границ объекта

1. Система координат МСК-56, зона 2

2. Сведения о характерных точках границ объекта

Обозначение характерных точек границ	Координаты, м		Метод определения координат характерной точки	Средняя квадратическая погрешность положения характерной точки (M_t), м	Описание обозначения точкина местности (при наличии)
	X	Y			
1	2	3	4	5	6
1	370894.46	2300883.58	Метод спутниковых геодезических измерений (определений)	0.10	–
2	370926.71	2300896.23	Метод спутниковых геодезических измерений (определений)	0.10	–
3	371086.80	2300960.08	Метод спутниковых геодезических измерений (определений)	0.10	–
4	371127.96	2300976.29	Метод спутниковых геодезических измерений (определений)	0.10	–
5	371167.77	2300992.30	Метод спутниковых геодезических измерений (определений)	0.10	–
6	371208.87	2301009.01	Метод спутниковых геодезических измерений	0.10	–

			(определений)		
7	371250.50	2301025.57	Метод спутниковых геодезических измерений (определений)	0.10	–
8	371290.07	2301041.78	Метод спутниковых геодезических измерений (определений)	0.10	–
9	371330.18	2301057.61	Метод спутниковых геодезических измерений (определений)	0.10	–
10	371371.40	2301074.38	Метод спутниковых геодезических измерений (определений)	0.10	–
11	371452.79	2301107.02	Метод спутниковых геодезических измерений (определений)	0.10	–
12	371493.81	2301123.24	Метод спутниковых геодезических измерений (определений)	0.10	–
13	371577.47	2301152.55	Метод спутниковых геодезических измерений (определений)	0.10	–
14	371622.48	2301168.60	Метод спутниковых геодезических измерений (определений)	0.10	–
15	371663.41	2301183.64	Метод спутниковых геодезических измерений (определений)	0.10	–
16	371694.96	2301194.77	Метод спутниковых геодезических измерений (определений)	0.10	–
17	371707.32	2301167.73	Метод спутниковых геодезических измерений (определений)	0.10	–
18	371723.97	2301131.81	Метод спутниковых геодезических измерений (определений)	0.10	–
19	371738.56	2301099.23	Метод спутниковых геодезических измерений (определений)	0.10	–
20	371773.07	2301023.28	Метод спутниковых геодезических измерений (определений)	0.10	–
21	371792.05	2300989.85	Метод спутниковых геодезических измерений (определений)	0.10	–
22	371810.08	2300959.45	Метод спутниковых геодезических измерений (определений)	0.10	–
23	371827.10	2300928.68	Метод спутниковых геодезических измерений (определений)	0.10	–

24	371844.55	2300897.98	Метод спутниковых геодезических измерений (определений)	0.10	–
25	371866.40	2300860.26	Метод спутниковых геодезических измерений (определений)	0.10	–
26	371870.71	2300852.23	Метод спутниковых геодезических измерений (определений)	0.10	–
27	371885.95	2300778.79	Метод спутниковых геодезических измерений (определений)	0.10	–
28	371887.45	2300770.39	Метод спутниковых геодезических измерений (определений)	0.10	–
29	371908.52	2300774.16	Метод спутниковых геодезических измерений (определений)	0.10	–
30	371906.96	2300782.85	Метод спутниковых геодезических измерений (определений)	0.10	–
31	371891.04	2300859.63	Метод спутниковых геодезических измерений (определений)	0.10	–
32	371885.08	2300870.69	Метод спутниковых геодезических измерений (определений)	0.10	–
33	371863.11	2300908.63	Метод спутниковых геодезических измерений (определений)	0.10	–
34	371845.76	2300939.15	Метод спутниковых геодезических измерений (определений)	0.10	–
35	371828.65	2300970.09	Метод спутниковых геодезических измерений (определений)	0.10	–
36	371810.56	2301000.59	Метод спутниковых геодезических измерений (определений)	0.10	–
37	371792.15	2301033.01	Метод спутниковых геодезических измерений (определений)	0.10	–
38	371758.06	2301108.03	Метод спутниковых геодезических измерений (определений)	0.10	–
39	371743.44	2301140.68	Метод спутниковых геодезических измерений (определений)	0.10	–
40	371726.76	2301176.67	Метод спутниковых геодезических измерений (определений)	0.10	–
41	371706.29	2301221.46	Метод спутниковых	0.10	–

			геодезических измерений (определений)		
42	371656.16	2301203.78	Метод спутниковых геодезических измерений (определений)	0.10	–
43	371615.19	2301188.72	Метод спутниковых геодезических измерений (определений)	0.10	–
44	371570.34	2301172.72	Метод спутниковых геодезических измерений (определений)	0.10	–
45	371486.34	2301143.29	Метод спутниковых геодезических измерений (определений)	0.10	–
46	371444.88	2301126.90	Метод спутниковых геодезических измерений (определений)	0.10	–
47	371363.39	2301094.22	Метод спутниковых геодезических измерений (определений)	0.10	–
48	371322.22	2301077.47	Метод спутниковых геодезических измерений (определений)	0.10	–
49	371282.08	2301061.63	Метод спутниковых геодезических измерений (определений)	0.10	–
50	371242.49	2301045.41	Метод спутниковых геодезических измерений (определений)	0.10	–
51	371200.89	2301028.87	Метод спутниковых геодезических измерений (определений)	0.10	–
52	371159.74	2301012.14	Метод спутниковых геодезических измерений (определений)	0.10	–
53	371120.05	2300996.17	Метод спутниковых геодезических измерений (определений)	0.10	–
54	371078.92	2300979.98	Метод спутниковых геодезических измерений (определений)	0.10	–
55	370918.85	2300916.14	Метод спутниковых геодезических измерений (определений)	0.10	–
56	370886.70	2300903.52	Метод спутниковых геодезических измерений (определений)	0.10	–
57	370856.70	2300891.93	Метод спутниковых геодезических измерений (определений)	0.10	–
58	370843.76	2300920.71	Метод спутниковых геодезических	0.10	–

			измерений (определений)		
59	370826.71	2300961.60	Метод спутниковых геодезических измерений (определений)	0.10	–
60	370810.61	2301003.09	Метод спутниковых геодезических измерений (определений)	0.10	–
61	370780.45	2301085.24	Метод спутниковых геодезических измерений (определений)	0.10	–
62	370764.63	2301126.05	Метод спутниковых геодезических измерений (определений)	0.10	–
63	370749.01	2301164.72	Метод спутниковых геодезических измерений (определений)	0.10	–
64	370733.92	2301203.46	Метод спутниковых геодезических измерений (определений)	0.10	–
65	370720.18	2301241.51	Метод спутниковых геодезических измерений (определений)	0.10	–
66	370689.35	2301320.13	Метод спутниковых геодезических измерений (определений)	0.10	–
67	370674.01	2301359.98	Метод спутниковых геодезических измерений (определений)	0.10	–
68	370658.36	2301401.98	Метод спутниковых геодезических измерений (определений)	0.10	–
69	370642.13	2301441.91	Метод спутниковых геодезических измерений (определений)	0.10	–
70	370627.35	2301478.81	Метод спутниковых геодезических измерений (определений)	0.10	–
71	370613.88	2301515.38	Метод спутниковых геодезических измерений (определений)	0.10	–
72	370585.13	2301590.91	Метод спутниковых геодезических измерений (определений)	0.10	–
73	370535.26	2301720.27	Метод спутниковых геодезических измерений (определений)	0.10	–
74	370521.39	2301755.02	Метод спутниковых геодезических измерений (определений)	0.10	–
75	370513.55	2301791.71	Метод спутниковых геодезических измерений	0.10	–

			(определений)		
76	370506.10	2301825.39	Метод спутниковых геодезических измерений (определений)	0.10	–
77	370474.27	2301909.40	Метод спутниковых геодезических измерений (определений)	0.10	–
78	370458.33	2301952.12	Метод спутниковых геодезических измерений (определений)	0.10	–
79	370442.32	2301993.07	Метод спутниковых геодезических измерений (определений)	0.10	–
80	370426.36	2302035.03	Метод спутниковых геодезических измерений (определений)	0.10	–
81	370394.83	2302116.23	Метод спутниковых геодезических измерений (определений)	0.10	–
82	370379.99	2302156.51	Метод спутниковых геодезических измерений (определений)	0.10	–
83	370364.98	2302194.39	Метод спутниковых геодезических измерений (определений)	0.10	–
84	370349.73	2302232.34	Метод спутниковых геодезических измерений (определений)	0.10	–
85	370334.26	2302276.04	Метод спутниковых геодезических измерений (определений)	0.10	–
86	370301.99	2302357.54	Метод спутниковых геодезических измерений (определений)	0.10	–
87	370288.08	2302396.34	Метод спутниковых геодезических измерений (определений)	0.10	–
88	370271.48	2302439.14	Метод спутниковых геодезических измерений (определений)	0.10	–
89	370254.88	2302480.34	Метод спутниковых геодезических измерений (определений)	0.10	–
90	370206.01	2302609.74	Метод спутниковых геодезических измерений (определений)	0.10	–
91	370189.48	2302654.47	Метод спутниковых геодезических измерений (определений)	0.10	–
92	370177.88	2302684.54	Метод спутниковых геодезических измерений (определений)	0.10	–

93	370212.44	2302698.48	Метод спутниковых геодезических измерений (определений)	0.10	–
94	370337.01	2302748.16	Метод спутниковых геодезических измерений (определений)	0.10	–
95	370395.96	2302771.96	Метод спутниковых геодезических измерений (определений)	0.10	–
96	370578.11	2302844.46	Метод спутниковых геодезических измерений (определений)	0.10	–
97	370618.55	2302860.81	Метод спутниковых геодезических измерений (определений)	0.10	–
98	370659.58	2302877.57	Метод спутниковых геодезических измерений (определений)	0.10	–
99	370697.99	2302892.94	Метод спутниковых геодезических измерений (определений)	0.10	–
100	370736.76	2302908.23	Метод спутниковых геодезических измерений (определений)	0.10	–
101	370778.60	2302925.33	Метод спутниковых геодезических измерений (определений)	0.10	–
102	370861.75	2302958.66	Метод спутниковых геодезических измерений (определений)	0.10	–
103	370902.55	2302974.58	Метод спутниковых геодезических измерений (определений)	0.10	–
104	370946.88	2302992.31	Метод спутниковых геодезических измерений (определений)	0.10	–
105	370989.24	2303009.56	Метод спутниковых геодезических измерений (определений)	0.10	–
106	371031.53	2303026.54	Метод спутниковых геодезических измерений (определений)	0.10	–
107	371079.67	2303046.07	Метод спутниковых геодезических измерений (определений)	0.10	–
108	371045.23	2303133.32	Метод спутниковых геодезических измерений (определений)	0.10	–
109	371030.06	2303174.57	Метод спутниковых геодезических измерений (определений)	0.10	–
110	370979.25	2303314.99	Метод спутниковых	0.10	–

			геодезических измерений (определений)		
111	370986.04	2303353.48	Метод спутниковых геодезических измерений (определений)	0.10	–
112	370993.98	2303395.84	Метод спутниковых геодезических измерений (определений)	0.10	–
113	371001.73	2303439.73	Метод спутниковых геодезических измерений (определений)	0.10	–
114	371009.70	2303482.45	Метод спутниковых геодезических измерений (определений)	0.10	–
115	371018.25	2303527.27	Метод спутниковых геодезических измерений (определений)	0.10	–
116	371024.55	2303565.16	Метод спутниковых геодезических измерений (определений)	0.10	–
117	371031.33	2303599.85	Метод спутниковых геодезических измерений (определений)	0.10	–
118	371036.80	2303629.35	Метод спутниковых геодезических измерений (определений)	0.10	–
119	371036.37	2303635.13	Метод спутниковых геодезических измерений (определений)	0.10	–
120	371015.03	2303633.54	Метод спутниковых геодезических измерений (определений)	0.10	–
121	371015.25	2303630.53	Метод спутниковых геодезических измерений (определений)	0.10	–
122	371010.31	2303603.85	Метод спутниковых геодезических измерений (определений)	0.10	–
123	371003.49	2303568.97	Метод спутниковых геодезических измерений (определений)	0.10	–
124	370997.18	2303531.03	Метод спутниковых геодезических измерений (определений)	0.10	–
125	370988.67	2303486.42	Метод спутниковых геодезических измерений (определений)	0.10	–
126	370980.67	2303443.55	Метод спутниковых геодезических измерений (определений)	0.10	–
127	370972.93	2303399.68	Метод спутниковых геодезических	0.10	–

			измерений (определений)		
128	370964.98	2303357.31	Метод спутниковых геодезических измерений (определений)	0.10	–
129	370957.19	2303313.10	Метод спутниковых геодезических измерений (определений)	0.10	–
130	371009.96	2303167.23	Метод спутниковых геодезических измерений (определений)	0.10	–
131	371025.24	2303125.69	Метод спутниковых геодезических измерений (определений)	0.10	–
132	371051.99	2303057.93	Метод спутниковых геодезических измерений (определений)	0.10	–
133	371023.52	2303046.38	Метод спутниковых геодезических измерений (определений)	0.10	–
134	370981.22	2303029.40	Метод спутниковых геодезических измерений (определений)	0.10	–
135	370938.87	2303012.16	Метод спутниковых геодезических измерений (определений)	0.10	–
136	370894.68	2302994.48	Метод спутниковых геодезических измерений (определений)	0.10	–
137	370853.87	2302978.55	Метод спутниковых геодезических измерений (определений)	0.10	–
138	370770.59	2302945.17	Метод спутниковых геодезических измерений (определений)	0.10	–
139	370728.78	2302928.09	Метод спутниковых геодезических измерений (определений)	0.10	–
140	370690.08	2302912.83	Метод спутниковых геодезических измерений (определений)	0.10	–
141	370651.56	2302897.40	Метод спутниковых геодезических измерений (определений)	0.10	–
142	370610.50	2302880.64	Метод спутниковых геодезических измерений (определений)	0.10	–
143	370570.17	2302864.33	Метод спутниковых геодезических измерений (определений)	0.10	–
144	370489.45	2302832.40	Метод спутниковых геодезических измерений	0.10	–

			(определений)		
145	370329.06	2302768.03	Метод спутниковых геодезических измерений (определений)	0.10	–
146	370286.86	2302751.30	Метод спутниковых геодезических измерений (определений)	0.10	–
147	370150.33	2302696.49	Метод спутниковых геодезических измерений (определений)	0.10	–
148	370169.46	2302646.91	Метод спутниковых геодезических измерений (определений)	0.10	–
149	370185.96	2302602.24	Метод спутниковых геодезических измерений (определений)	0.10	–
150	370234.94	2302472.57	Метод спутниковых геодезических измерений (определений)	0.10	–
151	370251.57	2302431.27	Метод спутниковых геодезических измерений (определений)	0.10	–
152	370268.03	2302388.86	Метод спутниковых геодезических измерений (определений)	0.10	–
153	370281.96	2302349.99	Метод спутниковых геодезических измерений (определений)	0.10	–
154	370314.22	2302268.52	Метод спутниковых геодезических измерений (определений)	0.10	–
155	370329.71	2302224.77	Метод спутниковых геодезических измерений (определений)	0.10	–
156	370345.10	2302186.45	Метод спутниковых геодезических измерений (определений)	0.10	–
157	370360.00	2302148.87	Метод спутниковых геодезических измерений (определений)	0.10	–
158	370374.81	2302108.67	Метод спутниковых геодезических измерений (определений)	0.10	–
159	370406.39	2302027.34	Метод спутниковых геодезических измерений (определений)	0.10	–
160	370422.35	2301985.37	Метод спутниковых геодезических измерений (определений)	0.10	–
161	370438.34	2301944.48	Метод спутниковых геодезических измерений (определений)	0.10	–

162	370454.24	2301901.86	Метод спутниковых геодезических измерений (определений)	0.10	–
163	370485.54	2301819.26	Метод спутниковых геодезических измерений (определений)	0.10	–
164	370492.64	2301787.17	Метод спутниковых геодезических измерений (определений)	0.10	–
165	370500.84	2301748.77	Метод спутниковых геодезических измерений (определений)	0.10	–
166	370515.33	2301712.47	Метод спутниковых геодезических измерений (определений)	0.10	–
167	370565.15	2301583.24	Метод спутниковых геодезических измерений (определений)	0.10	–
168	370593.83	2301507.88	Метод спутниковых геодезических измерений (определений)	0.10	–
169	370607.38	2301471.13	Метод спутниковых геодезических измерений (определений)	0.10	–
170	370622.29	2301433.90	Метод спутниковых геодезических измерений (определений)	0.10	–
171	370638.41	2301394.22	Метод спутниковых геодезических измерений (определений)	0.10	–
172	370653.99	2301352.40	Метод спутниковых геодезических измерений (определений)	0.10	–
173	370669.41	2301312.37	Метод спутниковых геодезических измерений (определений)	0.10	–
174	370700.15	2301233.98	Метод спутниковых геодезических измерений (определений)	0.10	–
175	370713.88	2301195.94	Метод спутниковых геодезических измерений (определений)	0.10	–
176	370729.12	2301156.83	Метод спутниковых геодезических измерений (определений)	0.10	–
177	370744.73	2301118.17	Метод спутниковых геодезических измерений (определений)	0.10	–
178	370760.43	2301077.68	Метод спутниковых геодезических измерений (определений)	0.10	–
179	370790.59	2300995.54	Метод спутниковых	0.10	–

			геодезических измерений (определений)		
180	370806.85	2300953.61	Метод спутниковых геодезических измерений (определений)	0.10	–
181	370824.12	2300912.20	Метод спутниковых геодезических измерений (определений)	0.10	–
182	370836.92	2300883.75	Метод спутниковых геодезических измерений (определений)	0.10	–
183	370806.19	2300870.25	Метод спутниковых геодезических измерений (определений)	0.10	–
184	370689.44	2300824.59	Метод спутниковых геодезических измерений (определений)	0.10	–
185	370649.44	2300809.21	Метод спутниковых геодезических измерений (определений)	0.10	–
186	370609.49	2300793.61	Метод спутниковых геодезических измерений (определений)	0.10	–
187	370528.92	2300762.62	Метод спутниковых геодезических измерений (определений)	0.10	–
188	370489.33	2300746.60	Метод спутниковых геодезических измерений (определений)	0.10	–
189	370451.21	2300732.10	Метод спутниковых геодезических измерений (определений)	0.10	–
190	370407.22	2300714.95	Метод спутниковых геодезических измерений (определений)	0.10	–
191	370401.84	2300662.65	Метод спутниковых геодезических измерений (определений)	0.10	–
192	370399.68	2300617.04	Метод спутниковых геодезических измерений (определений)	0.10	–
193	370396.80	2300574.11	Метод спутниковых геодезических измерений (определений)	0.10	–
194	370404.19	2300549.82	Метод спутниковых геодезических измерений (определений)	0.10	–
195	370433.57	2300446.73	Метод спутниковых геодезических измерений (определений)	0.10	–
196	370457.22	2300368.40	Метод спутниковых геодезических	0.10	–

			измерений (определений)		
197	370467.82	2300330.38	Метод спутниковых геодезических измерений (определений)	0.10	–
198	370477.61	2300299.85	Метод спутниковых геодезических измерений (определений)	0.10	–
199	370452.09	2300255.13	Метод спутниковых геодезических измерений (определений)	0.10	–
200	370458.46	2300229.25	Метод спутниковых геодезических измерений (определений)	0.10	–
201	370459.70	2300224.78	Метод спутниковых геодезических измерений (определений)	0.10	–
202	370480.32	2300230.51	Метод спутниковых геодезических измерений (определений)	0.10	–
203	370479.16	2300234.67	Метод спутниковых геодезических измерений (определений)	0.10	–
204	370474.91	2300251.94	Метод спутниковых геодезических измерений (определений)	0.10	–
205	370500.86	2300297.41	Метод спутниковых геодезических измерений (определений)	0.10	–
206	370488.33	2300336.53	Метод спутниковых геодезических измерений (определений)	0.10	–
207	370477.77	2300374.36	Метод спутниковых геодезических измерений (определений)	0.10	–
208	370454.11	2300452.75	Метод спутниковых геодезических измерений (определений)	0.10	–
209	370424.72	2300555.86	Метод спутниковых геодезических измерений (определений)	0.10	–
210	370418.42	2300576.59	Метод спутниковых геодезических измерений (определений)	0.10	–
211	370421.04	2300615.81	Метод спутниковых геодезических измерений (определений)	0.10	–
212	370423.18	2300661.04	Метод спутниковых геодезических измерений (определений)	0.10	–
213	370427.17	2300699.76	Метод спутниковых геодезических измерений	0.10	–

			(определений)		
214	370458.90	2300712.13	Метод спутниковых геодезических измерений (определений)	0.10	–
215	370497.15	2300726.68	Метод спутниковых геодезических измерений (определений)	0.10	–
216	370536.77	2300742.71	Метод спутниковых геодезических измерений (определений)	0.10	–
217	370617.23	2300773.66	Метод спутниковых геодезических измерений (определений)	0.10	–
218	370657.17	2300789.25	Метод спутниковых геодезических измерений (определений)	0.10	–
219	370697.16	2300804.63	Метод спутниковых геодезических измерений (определений)	0.10	–
220	370814.41	2300850.49	Метод спутниковых геодезических измерений (определений)	0.10	–
221	370855.18	2300868.40	Метод спутниковых геодезических измерений (определений)	0.10	–
1	370894.46	2300883.58	Метод спутниковых геодезических измерений (определений)	0.10	–

3. Сведения о характерных точках части (частей) границы объекта

Обозначение характерных точек части границы	Координаты, м		Метод определения координат характерной точки	Средняя квадратическая погрешность положения характерной точки (M_t), м	Описание обозначения точки на местности (при наличии)
	X	Y			
1	2	3	4	5	6
–	–	–	–	–	–

Схема расположения границ публичного сервитута
для эксплуатации объекта
ВЛ-10 кВ от опоры №160 (ответвление на ТП-94) до ТП-356 Л-10 кВ Си-10 ПС Соль-Илецкая 110/35/10 кВ, ВЛ-10 кВ от опоры №80 (ответвление на ТП-356) до ТП-357 Л-10 кВ Си-10 ПС Соль-Илецкая 110/35/10 кВ




C
IO


C
IO

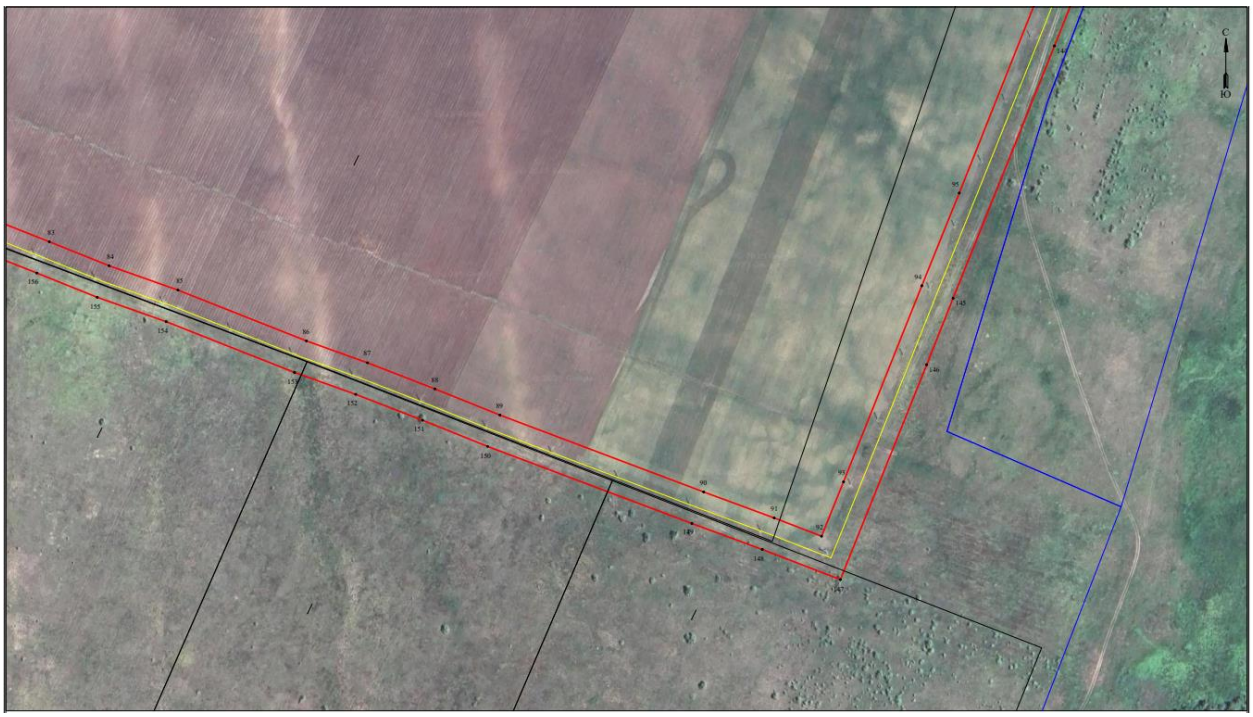
C
IO

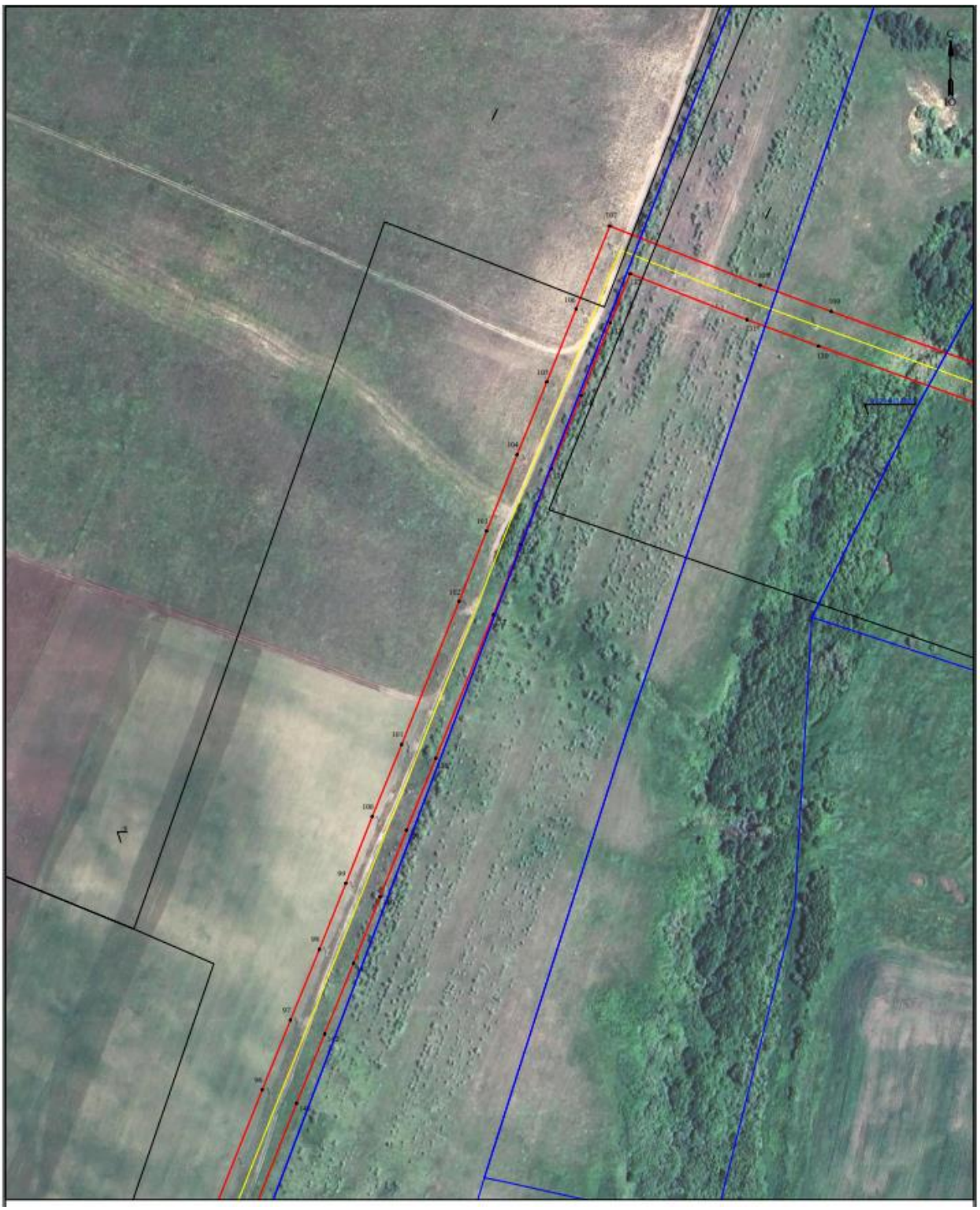


п. Ракитное