Информация о возможном установлении публичного сервитута

В соответствии с пунктом 3 статьи 39.42 Земельного кодекса Российской Федерации администрация Соль-Илецкого муниципального округа Оренбургской области сообщает, что для использования земельных участков в целях эксплуатации объекта электросетевого хозяйства «ВЛ-10 кВ от опоры №14 (ответвление на ТП №156) до ТП-299 Л-10 кВ Си-10 ПС Соль-Илецкая 110/35/10 кВ» возможно установление публичного сервитута в границах земельных участков с кадастровыми номерами: 56:29:0000000:3348, 56:29:0000000:2266, 56:29:0000000:295, 56:29:2010001:236, 56:29:2007001:65, с условными кадастровыми номерами: 56:29:2010001, 56:29:2007001, площадью 12420 кв.м..

Обоснованием необходимости установления публичного сервитута является в целях эксплуатации существующего объекта электросетевого хозяйства ВЛ-10 кВ от опоры №14 (ответвление на ТП №156) до ТП-299 Л-10 кВ Си-10 ПС Соль-Илецкая 110/35/10 кВ. Объект электросетевого хозяйства ВЛ-10 кВ от опоры №14 (ответвление на ТП №156) до ТП-299 Л-10 кВ Си-10 ПС Соль-Илецкая 110/35/10 кВ введен в эксплуатацию (дата завершения строительства составных частей объекта – 30.11.2019 г.) и относится к движимому имуществу. Реквизиты правоустанавливающих или правоудостоверяющих документов на сооружение, в целях эксплуатации которого испрашивается публичный сервитут – Инвентарная карточка учета объекта № 5637-00-019000000953 (пункт 2 статьи 130 Гражданского кодекса Российской Федерации, письмо Минэкономразвития России № Д23и-3919 от 11.02.2019 г.). Так как ВЛ-10 кВ от опоры №14 (ответвление на ТП №156) до ТП-299 Л-10 кВ Си-10 ПС Соль-Илецкая 110/35/10 кВ является существующим и не требует реконструкции, сведения, указанные в подпунктах 1 – 9 пункта 2 статьи 39.41 и в подпункте 2 пункта 3 статьи 39.41 ЗК РФ, не приводятся. В соответствии со статьей 39.41 ЗК РФ границы публичного сервитута устанавливаются в пределах, не превышающих размеров соответствующих охранных зон. В этой связи границы публичного сервитута соответствуют границам охранной зоны, установленной согласно Правилам установления охранных зон объектов электросетевого хозяйства и особых условий использования земельных участков, расположенных в границах таких зон, утвержденным постановлением Правительства РФ от 24.02.2009 г. № 160. Установление публичного сервитута в границах существующих охранных зон наименее обременительно для использования земельного участка в соответствии с его целевым назначением и разрешенным использованием (пункт 8 статьи 23 ЗК РФ). В соответствии с подпунктом 3 части пункта 8 статьи 26 Федерального закона от 03.08.2018 г. № 342-ФЗ «О внесении изменений в Градостроительный кодекс Российской Федерации и отдельные законодательные акты Российской Федерации» до 01.01.2028 г. зоны с особыми условиями использования территорий считаются установленными в случае отсутствия сведений о таких зонах в

Едином государственном реестре недвижимости, если такие зоны установлены до 01.01.2026 г. нормативным правовым актом, предусматривающим установление зон с особыми условиями использования территорий в границах, установленных указанным актом, без принятия решения исполнительного органа государственной власти или органа местного самоуправления об установлении таких зон либо согласования уполномоченным органом исполнительной власти границ зоны с особыми условиями использования территории. Таким образом, границы публичного сервитута определены в соответствии с границами установленной на основании постановления Правительства РФ от 24.02.2009 г. № 160 охранной зоны объекта электросетевого хозяйства. Плата за публичный сервитут устанавливается согласно статье 39.46 ЗК РФ. Публичный сервитут устанавливается Публичным акционерным обществом «Россети Волга».

Заинтересованные лица могут ознакомиться с поступившим ходатайством о возможном установлении публичного сервитута и описанием местоположения границ по адресу: г. Соль-Илецк, ул. Карла Маркса, д. 6, каб. № 8 понедельник - четверг с 9.00 - 18.00 часов, пятница с 9.00 - 17.00 часов, обед с 13-00 до 13-48. Заявления об учете прав на земельный участок (в случае отсутствия регистрации) подаются в МАУ «Многофункциональный центр оказания государственных и муниципальных услуг», расположенного по адресу: г. Соль-Илецк, пер. Светачева, 13 «А» в течение 30 дней со дня опубликования настоящего извещения.

Данное извещение размещено на официальном сайте администрации Соль-Илецкого муниципального округа Оренбургской области по адресу: https://soliletsk.orb.ru/activity/54817/, на установленном для официального опубликования (обнародования) правовых актов Соль-Илецкого муниципального округа по адресу: https://pravo-soliletsk.ru, а также на информационном щите в границах Угольного территориального отдела.

Первый заместитель главы муниципального округа – заместитель главы муниципального округа по экономике, бюджетным отношениям и инвестиционной политике С.В. Шукаев

ДОКУМЕНТ ПОДПИСАН ЭЛЕКТРОННОЙ ПОДПИСЬЮ

СВЕДЕНИЯ О СЕРТИФИКАТЕ ЭП

Сертификат: c17e649d3de97dd794ad5e2685fec1d4
Владелец: Шукаев Сергей Валерьевич
Действителен с 06.02.2025 до 02.05.2026

ГРАФИЧЕСКОЕ ОПИСАНИЕ

местоположения границ публичного сервитута

ВЛ-10 кВ от опоры №14 (ответвление на ТП №156) до ТП-299 Л-10 кВ Си-10 ПС Соль-Илецкая 110/35/10 кВ

(наименование объекта, местоположение границ которого описано (далее - объект)

Раздел 1

Сведения об объекте		
№ п/п	Характеристики объекта	Описание характеристик
1	2	3
1	Местоположение объекта	461504, Оренбургская область, Соль-Илецкий район
2	Площадь объекта +/- величина погрешности определения площади (Р+/- Дельта Р)	12420 кв.м ± 28.58 кв.м
3	Иные характеристики объекта	Публичный сервитут устанавливается для эксплуатации объекта электросетевого хозяйства ВЛ-10 кВ от опоры №14 (ответвление на ТП №156) до ТП-299 Л-10 кВ Си-10 ПС Соль-Илецкая 110/35/10 кВ (п.1 статьи 39.37 Земельного кодекса Российской Федерации)

Раздел 2

Сведения о местоположении границ объекта

1. Система координат МСК-56, зона 2

2. Сведения о характерных точках границ объекта

Обозначение характерных точек границ	Координаты, м		Метод определения координат характерной точки	Средняя квадратическая погрешность положения характерной точки (M_t), м	Описание обозначения точкина местности (при наличии)
	X	Y			
1	2	3	4	5	6
1	356566.90	2310286.33	Метод спутниковых геодезических измерений (определений)	0.10	–
2	356566.69	2310291.33	Метод спутниковых геодезических измерений (определений)	0.10	–
3	356567.42	2310330.12	Метод спутниковых геодезических измерений (определений)	0.10	–
4	356567.09	2310356.72	Метод спутниковых геодезических измерений (определений)	0.10	–
5	356551.66	2310402.46	Метод спутниковых геодезических измерений (определений)	0.10	–
6	356502.49	2310544.16	Метод спутниковых геодезических измерений (определений)	0.10	–
7	356485.93	2310591.28	Метод спутниковых геодезических	0.10	–

			измерений (определений)		
8	356469.83	2310638.26	Метод спутниковых геодезических измерений (определений)	0.10	–
9	356434.31	2310739.36	Метод спутниковых геодезических измерений (определений)	0.10	–
10	356415.72	2310791.12	Метод спутниковых геодезических измерений (определений)	0.10	–
11	356400.06	2310837.84	Метод спутниковых геодезических измерений (определений)	0.10	–
12	356398.33	2310841.97	Метод спутниковых геодезических измерений (определений)	0.10	–
13	356378.58	2310833.72	Метод спутниковых геодезических измерений (определений)	0.10	–
14	356380.01	2310830.30	Метод спутниковых геодезических измерений (определений)	0.10	–
15	356395.50	2310784.10	Метод спутниковых геодезических измерений (определений)	0.10	–
16	356414.14	2310732.21	Метод спутниковых геодезических измерений (определений)	0.10	–
17	356449.62	2310631.23	Метод спутниковых геодезических измерений (определений)	0.10	–
18	356465.71	2310584.27	Метод спутниковых геодезических измерений (определений)	0.10	–
19	356482.28	2310537.13	Метод спутниковых геодезических измерений (определений)	0.10	–
20	356531.41	2310395.53	Метод спутниковых геодезических измерений (определений)	0.10	–
21	356545.73	2310353.08	Метод спутниковых геодезических измерений (определений)	0.10	–
22	356546.02	2310330.19	Метод спутниковых геодезических измерений (определений)	0.10	–
23	356545.28	2310291.07	Метод спутниковых геодезических измерений (определений)	0.10	–
24	356545.52	2310285.42	Метод спутниковых геодезических измерений	0.10	–

			(определений)		
1	356566.90	2310286.33	Метод спутниковых геодезических измерений (определений)	0.10	–

3. Сведения о характерных точках части (частей) границы объекта

Обозначение характерных точек части границы	Координаты, м		Метод определения координат характерной точки	Средняя квадратическая погрешность положения характерной точки (M_t), м	Описание обозначения точки на местности (при наличии)
	X	Y			
1	2	3	4	5	6
–	–	–	–	–	–

Схема расположения границ публичного сервитута
для эксплуатации объекта
ВЛ-10 кВ от опоры №14 (ответвление на ТП №156) до ТП-299 Л-10 кВ Си-10 ПС Соль-Илецкая 110/35/10 кВ

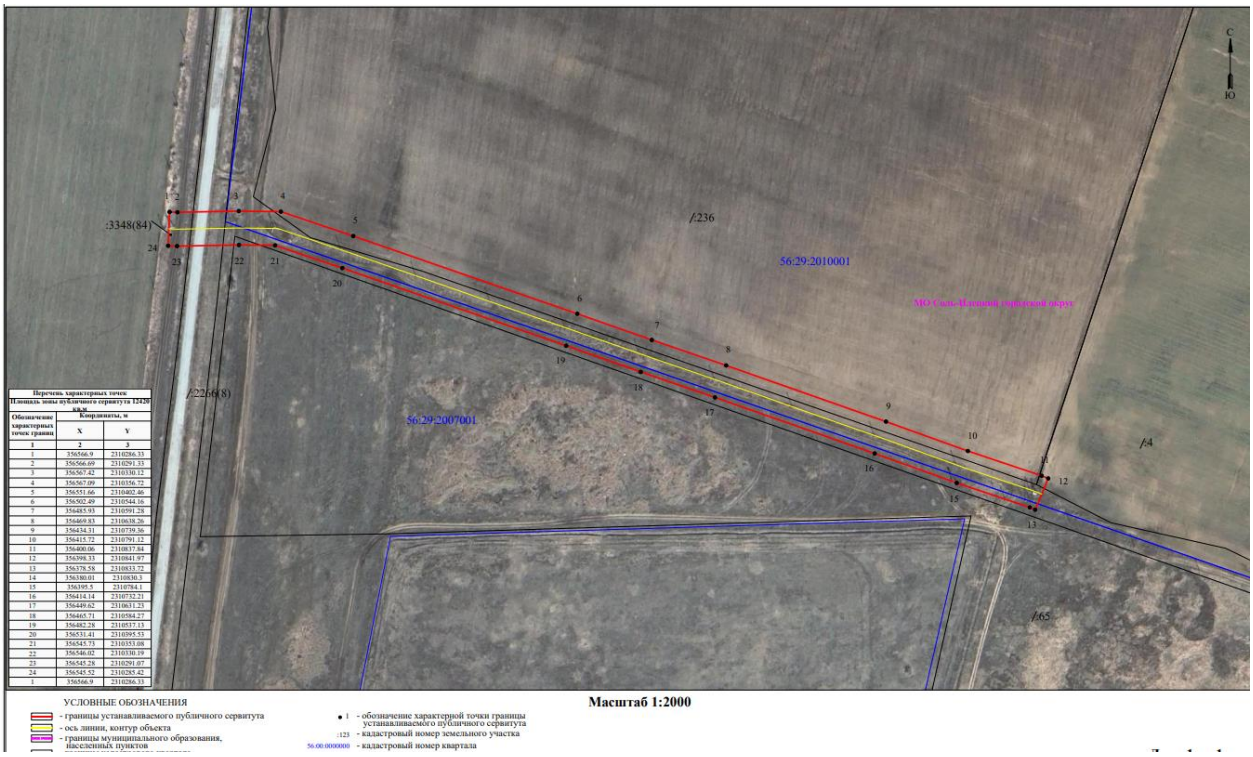

Перечень характерных точек
Площадь зоны публичного сервитута 12428 кв.м

Обозначение характерных точек границ	Координаты, м	
	X	Y
1	2	3
1	356566.9	2310286.33
2	356566.69	2310291.33
3	356567.42	2310330.12
4	356567.09	2310356.72
5	356551.66	2310402.46
6	356502.49	2310544.16
7	356485.93	2310591.28
8	356469.83	2310638.26
9	356434.31	2310739.36
10	356415.72	2310791.12
11	356400.06	2310837.84
12	356398.33	2310841.97
13	356378.58	2310833.72
14	356380.01	2310830.3
15	356395.5	2310784.1
16	356414.14	2310732.21
17	356449.62	2310631.23
18	356465.71	2310584.27
19	356482.28	2310537.13
20	356531.41	2310395.53
21	356543.73	2310353.08
22	356546.02	2310330.19
23	356545.28	2310291.07
24	356545.52	2310285.42
1	356566.9	2310286.33

УСЛОВНЫЕ ОБОЗНАЧЕНИЯ
- границы устанавливаемого публичного сервитута
- ось линии, контур объекта
- границы муниципального образования, населенных пунктов
- 1 - обозначение характерной точки границы устанавливаемого публичного сервитута
:123 - кадастровый номер земельного участка
56:00:0000000 - кадастровый номер квартала

Масштаб 1:2000