Информация о возможном установлении публичного сервитута

В соответствии с пунктом 3 статьи 39.42 Земельного кодекса Российской Федерации администрация Соль-Илецкого муниципального округа Оренбургской области сообщает, что для использования земельных участков в целях эксплуатации объекта электросетевого хозяйства «ВЛ-10 кВ от опоры №46 (ответвление на В-44) до ТП-218 Л-10 кВ Мк-3 ПС Маякская 110/10 кВ» возможно установление публичного сервитута в границах земельных участков с кадастровыми номерами: 56:29:0807001:9, 56:29:0818006:23, 56:29:0000000:2037, с условными кадастровыми номерами: 56:29:0818006, 56:29:0807001, 56:29:0801001, площадью 79357 кв.м..

Обоснованием необходимости установления публичного сервитута является в целях эксплуатации существующего объекта электросетевого хозяйства ВЛ-10 кВ от опоры №46 (ответвление на В-44) до ТП-218 Л-10 кВ Мк-3 ПС Маякская 110/10 кВ. Объект электросетевого хозяйства ВЛ-10 кВ от опоры №46 (ответвление на В-44) до ТП-218 Л-10 кВ Мк-3 ПС Маякская 110/10 кВ введен в эксплуатацию (дата завершения строительства составных частей объекта – 31.08.2020 г.) и относится к движимому имуществу. Реквизиты правоустанавливающих или правоудостоверяющих документов на сооружение, в целях эксплуатации которого испрашивается публичный сервитут – Инвентарная карточка учета объекта № 5637-00-019000001257 (пункт 2 статьи 130 Гражданского кодекса Российской Федерации, письмо Минэкономразвития России № Д23и-3919 от 11.02.2019 г.). Так как ВЛ-10 кВ от опоры №46 (ответвление на В-44) до ТП-218 Л-10 кВ Мк-3 ПС Маякская 110/10 кВ является существующим и не требует реконструкции, сведения, указанные в подпунктах 1 – 9 пункта 2 статьи 39.41 и в подпункте 2 пункта 3 статьи 39.41 ЗК РФ, не приводятся. В соответствии со статьей 39.41 ЗК РФ границы публичного сервитута устанавливаются в пределах, не превышающих размеров соответствующих охранных зон. В этой связи границы публичного сервитута соответствуют границам охранной зоны, установленной согласно Правилам установления охранных зон объектов электросетевого хозяйства и особых условий использования земельных участков, расположенных в границах таких зон, утвержденным постановлением Правительства РФ от 24.02.2009 г. № 160. Установление публичного сервитута в границах существующих охранных зон наименее обременительно для использования земельного участка в соответствии с его целевым назначением и разрешенным использованием (пункт 8 статьи 23 ЗК РФ). В соответствии с подпунктом 3 части пункта 8 статьи 26 Федерального закона от 03.08.2018 г. № 342-ФЗ «О внесении изменений в Градостроительный кодекс Российской Федерации и отдельные законодательные акты Российской Федерации» до 01.01.2028 г. зоны с особыми условиями использования территорий считаются установленными в случае отсутствия сведений о таких зонах в Едином государственном

реестре недвижимости, если такие зоны установлены до 01.01.2026 г. нормативным правовым актом, предусматривающим установление зон с особыми условиями использования территорий в границах, установленных указанным актом, без принятия решения исполнительного органа государственной власти или органа местного самоуправления об установлении таких зон либо согласования уполномоченным органом исполнительной власти границ зоны с особыми условиями использования территории. Таким образом, границы публичного сервитута определены в соответствии с границами установленной на основании постановления Правительства РФ от 24.02.2009 г. № 160 охранной зоны объекта электросетевого хозяйства. Плата за публичный сервитут устанавливается согласно статье 39.46 ЗК РФ. Публичный сервитут устанавливается Публичным акционерным обществом «Россети Волга».

Заинтересованные лица могут ознакомиться с поступившим ходатайством о возможном установлении публичного сервитута и описанием местоположения границ по адресу: г. Соль-Илецк, ул. Карла Маркса, д. 6, каб. № 8 понедельник - четверг с 9.00 - 18.00 часов, пятница с 9.00 - 17.00 часов, обед с 13-00 до 13-48. Заявления об учете прав на земельный участок (в случае отсутствия регистрации) подаются в МАУ «Многофункциональный центр оказания государственных и муниципальных услуг», расположенного по адресу: г. Соль-Илецк, пер. Светачева, 13 «А» в течение 30 дней со дня опубликования настоящего извещения.

Данное извещение размещено на официальном сайте администрации Соль-Илецкого муниципального округа Оренбургской области по адресу: https://soliletsk.orb.ru/activity/54817/, на установленном для официального опубликования (обнародования) правовых актов Соль-Илецкого муниципального округа по адресу: https://pravo-soliletsk.ru, а также на информационном щите в границах Красномаякского территориального отдела.

Первый заместитель главы муниципального
округа – заместитель главы муниципального С.В. Шукаев
округа по экономике, бюджетным отношениям
и инвестиционной политике

ДОКУМЕНТ ПОДПИСАН
ЭЛЕКТРОННОЙ ПОДПИСЬЮ

СВЕДЕНИЯ О СЕРТИФИКАТЕ ЭП

Сертификат: c17e649d3de97dd794ad5e2685fec1d4
Владелец: Шукаев Сергей Валерьевич
Действителен с 06.02.2025 до 02.05.2026

ГРАФИЧЕСКОЕ ОПИСАНИЕ

местоположения границ публичного сервитута

ВЛ-10 кВ от опоры №46 (ответвление на В-44) до ТП-218 Л-10 кВ Мк-3 ПС Маякская 110/10 кВ

(наименование объекта, местоположение границ которого описано (далее - объект)

Раздел 1

Сведения об объекте		
№ п/п	Характеристики объекта	Описание характеристик
1	2	3
1	Местоположение объекта	461504, Оренбургская область, Соль-Илецкий район
2	Площадь объекта +/- величина погрешности определения площади (Р+/- Дельта Р)	79357 кв.м ± 67.45 кв.м
3	Иные характеристики объекта	Публичный сервитут устанавливается для эксплуатации объекта электросетевого хозяйства ВЛ-10 кВ от опоры №46 (ответвление на В-44) до ТП-218 Л-10 кВ Мк-3 ПС Маякская 110/10 кВ (п.1 статьи 39.37 Земельного кодекса Российской Федерации)

Раздел 2

Сведения о местоположении границ объекта					
1. Система координат МСК-56, зона 2					
2. Сведения о характерных точках границ объекта					
Обозначение характерных точек границ	Координаты, м		Метод определения координат характерной точки	Средняя квадратическая погрешность положения характерной точки (M_t), м	Описание обозначения точкина местности (при наличии)
	X	Y			
1	2	3	4	5	6
1	386723.93	2309790.91	Метод спутниковых геодезических измерений (определений)	0.10	–
2	386792.71	2309784.33	Метод спутниковых геодезических измерений (определений)	0.10	–
3	386838.59	2309779.61	Метод спутниковых геодезических измерений (определений)	0.10	–
4	386884.67	2309775.04	Метод спутниковых геодезических измерений (определений)	0.10	–
5	386978.56	2309765.12	Метод спутниковых геодезических измерений (определений)	0.10	–
6	387025.71	2309760.57	Метод спутниковых геодезических измерений (определений)	0.10	–
7	387072.39	2309755.82	Метод спутниковых геодезических измерений	0.10	–

			(определений)		
8	387164.66	2309746.95	Метод спутниковых геодезических измерений (определений)	0.10	–
9	387260.25	2309736.75	Метод спутниковых геодезических измерений (определений)	0.10	–
10	387502.14	2309762.54	Метод спутниковых геодезических измерений (определений)	0.10	–
11	387545.87	2309767.49	Метод спутниковых геодезических измерений (определений)	0.10	–
12	387637.42	2309776.75	Метод спутниковых геодезических измерений (определений)	0.10	–
13	387680.81	2309781.86	Метод спутниковых геодезических измерений (определений)	0.10	–
14	387686.83	2309833.73	Метод спутниковых геодезических измерений (определений)	0.10	–
15	387700.24	2309969.37	Метод спутниковых геодезических измерений (определений)	0.10	–
16	387705.06	2310014.76	Метод спутниковых геодезических измерений (определений)	0.10	–
17	387713.91	2310104.57	Метод спутниковых геодезических измерений (определений)	0.10	–
18	387723.63	2310196.97	Метод спутниковых геодезических измерений (определений)	0.10	–
19	387751.67	2310340.35	Метод спутниковых геодезических измерений (определений)	0.10	–
20	387761.41	2310388.13	Метод спутниковых геодезических измерений (определений)	0.10	–
21	387770.59	2310435.73	Метод спутниковых геодезических измерений (определений)	0.10	–
22	387780.17	2310483.81	Метод спутниковых геодезических измерений (определений)	0.10	–
23	387785.83	2310511.37	Метод спутниковых геодезических измерений (определений)	0.10	–
24	387814.92	2310551.72	Метод спутниковых геодезических измерений (определений)	0.10	–

25	387844.82	2310593.97	Метод спутниковых геодезических измерений (определений)	0.10	–
26	387873.72	2310633.04	Метод спутниковых геодезических измерений (определений)	0.10	–
27	387951.07	2310740.54	Метод спутниковых геодезических измерений (определений)	0.10	–
28	387953.98	2310744.42	Метод спутниковых геодезических измерений (определений)	0.10	–
29	387990.34	2310727.17	Метод спутниковых геодезических измерений (определений)	0.10	–
30	388032.52	2310707.65	Метод спутниковых геодезических измерений (определений)	0.10	–
31	388072.16	2310678.87	Метод спутниковых геодезических измерений (определений)	0.10	–
32	388111.01	2310650.22	Метод спутниковых геодезических измерений (определений)	0.10	–
33	388186.20	2310595.85	Метод спутниковых геодезических измерений (определений)	0.10	–
34	388243.63	2310527.28	Метод спутниковых геодезических измерений (определений)	0.10	–
35	388314.98	2310408.87	Метод спутниковых геодезических измерений (определений)	0.10	–
36	388339.10	2310367.64	Метод спутниковых геодезических измерений (определений)	0.10	–
37	388360.83	2310324.54	Метод спутниковых геодезических измерений (определений)	0.10	–
38	388382.56	2310280.89	Метод спутниковых геодезических измерений (определений)	0.10	–
39	388404.67	2310237.02	Метод спутниковых геодезических измерений (определений)	0.10	–
40	388426.11	2310193.10	Метод спутниковых геодезических измерений (определений)	0.10	–
41	388445.33	2310154.57	Метод спутниковых геодезических измерений (определений)	0.10	–
42	388471.61	2310110.93	Метод спутниковых	0.10	–

			геодезических измерений (определений)		
43	388495.78	2310069.17	Метод спутниковых геодезических измерений (определений)	0.10	–
44	388547.54	2309980.95	Метод спутниковых геодезических измерений (определений)	0.10	–
45	388577.37	2309941.38	Метод спутниковых геодезических измерений (определений)	0.10	–
46	388601.36	2309908.98	Метод спутниковых геодезических измерений (определений)	0.10	–
47	388651.35	2309901.53	Метод спутниковых геодезических измерений (определений)	0.10	–
48	388697.21	2309895.31	Метод спутниковых геодезических измерений (определений)	0.10	–
49	388743.88	2309888.55	Метод спутниковых геодезических измерений (определений)	0.10	–
50	388840.33	2309874.03	Метод спутниковых геодезических измерений (определений)	0.10	–
51	388892.66	2309866.38	Метод спутниковых геодезических измерений (определений)	0.10	–
52	388935.23	2309893.08	Метод спутниковых геодезических измерений (определений)	0.10	–
53	388972.87	2309916.33	Метод спутниковых геодезических измерений (определений)	0.10	–
54	389115.10	2309933.87	Метод спутниковых геодезических измерений (определений)	0.10	–
55	389160.24	2309938.96	Метод спутниковых геодезических измерений (определений)	0.10	–
56	389167.73	2309939.97	Метод спутниковых геодезических измерений (определений)	0.10	–
57	389164.85	2309961.18	Метод спутниковых геодезических измерений (определений)	0.10	–
58	389157.61	2309960.20	Метод спутниковых геодезических измерений (определений)	0.10	–
59	389112.57	2309955.12	Метод спутниковых геодезических	0.10	–

			измерений (определений)		
60	389064.36	2309949.06	Метод спутниковых геодезических измерений (определений)	0.10	–
61	388965.62	2309937.01	Метод спутниковых геодезических измерений (определений)	0.10	–
62	388923.92	2309911.25	Метод спутниковых геодезических измерений (определений)	0.10	–
63	388887.96	2309888.69	Метод спутниковых геодезических измерений (определений)	0.10	–
64	388843.47	2309895.20	Метод спутниковых геодезических измерений (определений)	0.10	–
65	388747.01	2309909.72	Метод спутниковых геодезических измерений (определений)	0.10	–
66	388700.18	2309916.50	Метод спутниковых геодезических измерений (определений)	0.10	–
67	388654.37	2309922.72	Метод спутниковых геодезических измерений (определений)	0.10	–
68	388613.28	2309928.84	Метод спутниковых геодезических измерений (определений)	0.10	–
69	388594.52	2309954.18	Метод спутниковых геодезических измерений (определений)	0.10	–
70	388565.38	2309992.83	Метод спутниковых геодезических измерений (определений)	0.10	–
71	388514.26	2310079.96	Метод спутниковых геодезических измерений (определений)	0.10	–
72	388490.04	2310121.81	Метод спутниковых геодезических измерений (определений)	0.10	–
73	388464.10	2310164.89	Метод спутниковых геодезических измерений (определений)	0.10	–
74	388445.30	2310202.57	Метод спутниковых геодезических измерений (определений)	0.10	–
75	388423.84	2310246.53	Метод спутниковых геодезических измерений (определений)	0.10	–
76	388401.69	2310290.47	Метод спутниковых геодезических измерений	0.10	–

			(определений)		
77	388379.96	2310334.13	Метод спутниковых геодезических измерений (определений)	0.10	–
78	388357.91	2310377.87	Метод спутниковых геодезических измерений (определений)	0.10	–
79	388333.38	2310419.79	Метод спутниковых геодезических измерений (определений)	0.10	–
80	388261.10	2310539.75	Метод спутниковых геодезических измерений (определений)	0.10	–
81	388200.90	2310611.62	Метод спутниковых геодезических измерений (определений)	0.10	–
82	388123.61	2310667.51	Метод спутниковых геодезических измерений (определений)	0.10	–
83	388084.80	2310696.14	Метод спутниковых геодезических измерений (определений)	0.10	–
84	388043.40	2310726.20	Метод спутниковых геодезических измерений (определений)	0.10	–
85	387999.42	2310746.54	Метод спутниковых геодезических измерений (определений)	0.10	–
86	387947.35	2310771.25	Метод спутниковых геодезических измерений (определений)	0.10	–
87	387933.81	2310753.20	Метод спутниковых геодезических измерений (определений)	0.10	–
88	387856.45	2310645.67	Метод спутниковых геодезических измерений (определений)	0.10	–
89	387827.48	2310606.52	Метод спутниковых геодезических измерений (определений)	0.10	–
90	387797.51	2310564.16	Метод спутниковых геодезических измерений (определений)	0.10	–
91	387765.79	2310520.16	Метод спутниковых геодезических измерений (определений)	0.10	–
92	387759.20	2310488.05	Метод спутниковых геодезических измерений (определений)	0.10	–
93	387749.59	2310439.85	Метод спутниковых геодезических измерений (определений)	0.10	–

94	387740.42	2310392.30	Метод спутниковых геодезических измерений (определений)	0.10	–
95	387730.69	2310344.55	Метод спутниковых геодезических измерений (определений)	0.10	–
96	387702.45	2310200.15	Метод спутниковых геодезических измерений (определений)	0.10	–
97	387692.62	2310106.77	Метод спутниковых геодезических измерений (определений)	0.10	–
98	387683.77	2310016.92	Метод спутниковых геодезических измерений (определений)	0.10	–
99	387678.95	2309971.57	Метод спутниковых геодезических измерений (определений)	0.10	–
100	387665.54	2309836.00	Метод спутниковых геодезических измерений (определений)	0.10	–
101	387661.50	2309801.14	Метод спутниковых геодезических измерений (определений)	0.10	–
102	387635.09	2309798.03	Метод спутниковых геодезических измерений (определений)	0.10	–
103	387543.58	2309788.76	Метод спутниковых геодезических измерений (определений)	0.10	–
104	387499.80	2309783.81	Метод спутниковых геодезических измерений (определений)	0.10	–
105	387260.23	2309758.27	Метод спутниковых геодезических измерений (определений)	0.10	–
106	387166.83	2309768.24	Метод спутниковых геодезических измерений (определений)	0.10	–
107	387074.50	2309777.11	Метод спутниковых геодезических измерений (определений)	0.10	–
108	387027.82	2309781.87	Метод спутниковых геодезических измерений (определений)	0.10	–
109	386980.71	2309786.42	Метод спутниковых геодезических измерений (определений)	0.10	–
110	386886.85	2309796.33	Метод спутниковых геодезических измерений (определений)	0.10	–
111	386840.74	2309800.90	Метод спутниковых	0.10	–

			геодезических измерений (определений)		
112	386794.81	2309805.63	Метод спутниковых геодезических измерений (определений)	0.10	–
113	386716.05	2309813.15	Метод спутниковых геодезических измерений (определений)	0.10	–
114	386717.90	2309807.93	Метод спутниковых геодезических измерений (определений)	0.10	–
115	386702.07	2309809.47	Метод спутниковых геодезических измерений (определений)	0.10	–
116	386630.00	2309831.22	Метод спутниковых геодезических измерений (определений)	0.10	–
117	386623.26	2309821.46	Метод спутниковых геодезических измерений (определений)	0.10	–
118	386632.64	2309814.98	Метод спутниковых геодезических измерений (определений)	0.10	–
119	386634.67	2309817.91	Метод спутниковых геодезических измерений (определений)	0.10	–
120	386699.84	2309798.23	Метод спутниковых геодезических измерений (определений)	0.10	–
121	386722.10	2309796.07	Метод спутниковых геодезических измерений (определений)	0.10	–
1	386723.93	2309790.91	Метод спутниковых геодезических измерений (определений)	0.10	–

3. Сведения о характерных точках части (частей) границы объекта

Обозначение характерных точек части границы	Координаты, м		Метод определения координат характерной точки	Средняя квадратическая погрешность положения характерной точки (M_t), м	Описание обозначения точки на местности (при наличии)
	X	Y			
1	2	3	4	5	6
–	–	–	–	–	–

Схема расположения границ публичного сервитута
для эксплуатации объекта
ВЛ-10 кВ от опоры №46 (ответвление на В-44) до ТП-218 Л-10 кВ Мк-3 ПС Маякская 110/10кВ



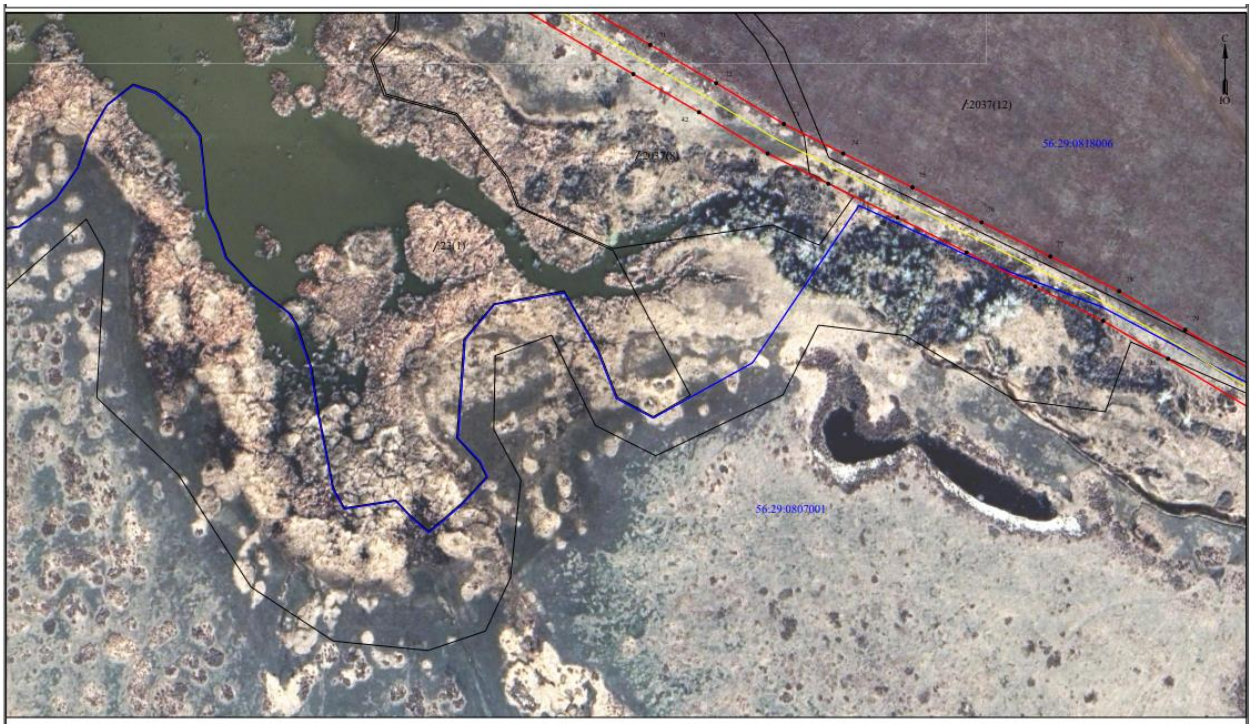

/:2037(12)
56:29:0818006
/:23(1)
56:29:0807001
С
Ю


/:2037(12)
56:29:0818006
56:29:0807001
/:9

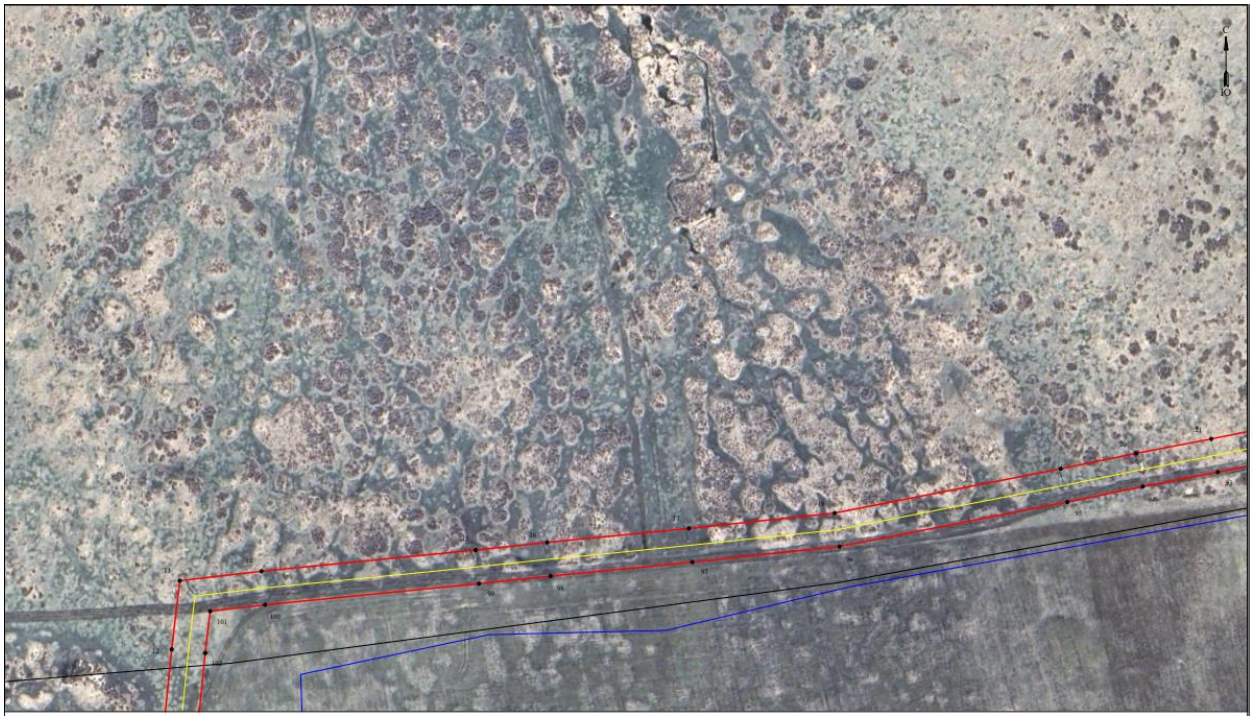
N
10


56:29:0807001



С
Ю
с. Аинсвугак
56:29:0801001

Схема расположения границ публичного сервитута

для эксплуатации объекта

ВЛ-10 кВ от опоры №46 (ответвление на В-44) до ТП-218 Л-10 кВ Мк-3 ПС Маякская 110/10кВ

Обзорная схема границ объекта землеустройства

