Информация о возможном установлении публичного сервитута

В соответствии с пунктом 3 статьи 39.42 Земельного кодекса Российской Федерации администрация Соль-Илецкого муниципального округа Оренбургской области сообщает, что для использования земельных участков в целях эксплуатации объекта электросетевого хозяйства «ВЛ-10 кВ от опоры №121 (ответвление на ТП-144) до ТП-345 Л-10 кВ Си-10 ПС Соль-Илецкая 110/35/10 кВ» возможно установление публичного сервитута в границах земельных участков с кадастровыми номерами: 56:29:2008022:19, расположенного по адресу: Оренбургская область, Соль-Илецкий район, Угольный сельсовет, СПК (колхоз) "Угольное", земельный участок расположен в северо-восточной части кадастрового квартала 56:29:2008022; 56:29:2008022:18, расположенного по адресу: Оренбургская область, Соль-Илецкий район, Угольный сельсовет, СПК (колхоз) "Угольное", земельный участок расположен в северо-восточной части кадастрового квартала 56:29:2008022; 56:29:2008022:14, расположенного по адресу: Оренбургская обл., р-н Соль-Илецкий, земельный участок расположен в северо-восточной части кадастрового квартала 56:29:2008022; 56:29:2008017:6, расположенного по адресу: Оренбургская область, Соль-Илецкий район, земельный участок расположен в юго- южной части кадастрового квартала 56:29:2008017; 56:29:2008017:10, расположенного по адресу: Оренбургская область, Соль-Илецкий район, земельный участок расположен в южной части кадастрового квартала 56:29:2008017; 56:29:2008022:7 (в составе единого землепользования 56:29:0000000:521), расположенного по адресу: Оренбургская обл, р-н Соль-Илецкий, земельный участок расположен в северо-восточной части Соль-Илецкого районного квартала; 56:29:2008020:13, расположенного по адресу: Оренбургская обл, р-н Соль-Илецкий, расположен в южной части кадастрового квартала; 56:29:0000000:3348, расположенного по адресу: Оренбургская область, Соль-Илецкий район, земельный участок расположен в западной части кадастрового квартала 56:29:0; 56:29:0000000:1454, расположенного по адресу: Оренбургская область, Соль-Илецкий район, Угольный сельсовет, СПК "Угольное", земельный участок расположен в северо-восточной части кадастрового квартала 56:29:0000000; с условными кадастровыми номерами: 56:29:2008022:ЗУ1, 56:29:2008017:ЗУ1, площадью 29273 кв.м.

Обоснованием необходимости установления публичного сервитута является эксплуатация существующего объекта электросетевого хозяйства ВЛ-10 кВ от опоры №121 (ответвление на ТП-144) до ТП-345 Л-10 кВ Си-10 ПС Соль-Илецкая 110/35/10 кВ.

Заинтересованные лица могут ознакомиться с поступившим ходатайством о возможном установлении публичного сервитута и описанием местоположения границ по адресу: г. Соль-Илецк, ул. Карла Маркса, д. 6, каб. № 8 понедельник - четверг с 9.00 - 18.00 часов, пятница с

9.00 - 17.00 часов, обед с 13-00 до 13-48. Заявления об учете прав на земельный участок (в случае отсутствия регистрации) подаются в МАУ «Многофункциональный центр оказания государственных и муниципальных услуг», расположенного по адресу: г. Соль-Илецк, пер. Светачева, 13 «А» в течение 30 дней со дня опубликования настоящего извещения.

Данное извещение размещено на официальном сайте администрации Соль-Илецкого муниципального округа Оренбургской области по адресу: https://soliletsk.orb.ru/activity/54817/, на установленном для официального опубликования (обнародования) правовых актов Соль-Илецкого муниципального округа по адресу: https://pravo-soliletsk.ru, а также на информационном щите в границах Угольного территориального отдела.

Первый заместитель главы муниципального
округа – заместитель главы муниципального
округа по экономике, бюджетным отношениям
и инвестиционной политике С.В. Шукаев

ДОКУМЕНТ ПОДПИСАН
ЭЛЕКТРОННОЙ ПОДПИСЬЮ

СВЕДЕНИЯ О СЕРТИФИКАТЕ ЭП

Сертификат: c17e649d3de97dd794ad5e2685fec1d4
Владелец: Шукаев Сергей Валерьевич
Действителен с 06.02.2025 до 02.05.2026

ГРАФИЧЕСКОЕ ОПИСАНИЕ

местоположения границ публичного сервитута

ВЛ-10 кВ от опоры №121 (ответвление на ТП-144) до ТП-345 Л-10 кВ Си-10 ПС Соль-Илецкая 110/35/10 кВ
(наименование объекта, местоположение границ которого описано (далее - объект)

Сведения об объекте		
№ п/п	Характеристики объекта	Описание характеристик
1	2	3
1	Местоположение объекта	460000, Оренбургская область, муниципальный округ Соль-Илецкий
2	Площадь объекта +/- величина погрешности определения площади (Р+/- Дельта Р)	29273 кв.м ± 42.81 кв.м
3	Иные характеристики объекта	Публичный сервитут устанавливается для эксплуатации объекта электросетевого хозяйства ВЛ-10 кВ от опоры №121 (ответвление на ТП-144) до ТП-345 Л-10 кВ Си-10 ПС Соль-Илецкая 110/35/10 кВ (пункт 1 статьи 39.37 Земельного кодекса Российской Федерации)

Сведения о местоположении границ объекта

1. Система координат МСК-56, зона 2

2. Сведения о характерных точках границ объекта

Обозначение характерных точек границ	Координаты, м		Метод определения координат характерной точки	Средняя квадратическая погрешность положения характерной точки (M_t), м	Описание обозначения точки на местности (при наличии)
	X	Y			
1	2	3	4	5	6
1	362746.98	2312830.33	Метод спутниковых геодезических измерений (определений)	0.10	–
2	362710.44	2312813.28	Метод спутниковых геодезических измерений (определений)	0.10	–
3	362755.84	2312675.42	Метод спутниковых геодезических измерений (определений)	0.10	–
4	362770.33	2312632.88	Метод спутниковых геодезических измерений (определений)	0.10	–
5	362798.60	2312547.97	Метод спутниковых геодезических измерений (определений)	0.10	–
6	362812.50	2312504.90	Метод спутниковых геодезических измерений (определений)	0.10	–

7	362840.71	2312419.35	Метод спутниковых геодезических измерений (определений)	0.10	–
8	362854.64	2312376.66	Метод спутниковых геодезических измерений (определений)	0.10	–
9	362868.84	2312334.05	Метод спутниковых геодезических измерений (определений)	0.10	–
10	362884.37	2312288.23	Метод спутниковых геодезических измерений (определений)	0.10	–
11	362898.79	2312248.80	Метод спутниковых геодезических измерений (определений)	0.10	–
12	362913.57	2312206.11	Метод спутниковых геодезических измерений (определений)	0.10	–
13	362928.71	2312163.60	Метод спутниковых геодезических измерений (определений)	0.10	–
14	362959.15	2312079.10	Метод спутниковых геодезических измерений (определений)	0.10	–
15	363006.99	2311952.68	Метод спутниковых геодезических измерений (определений)	0.10	–
16	363070.03	2311784.23	Метод спутниковых геодезических измерений (определений)	0.10	–
17	363086.07	2311742.29	Метод спутниковых геодезических измерений (определений)	0.10	–
18	363117.60	2311658.23	Метод спутниковых геодезических измерений (определений)	0.10	–
19	363133.37	2311615.84	Метод спутниковых геодезических измерений (определений)	0.10	–
20	363144.76	2311584.77	Метод спутниковых геодезических измерений	0.10	–

			(определений)		
21	363146.73	2311579.63	Метод спутниковых геодезических измерений (определений)	0.10	–
22	363166.71	2311587.29	Метод спутниковых геодезических измерений (определений)	0.10	–
23	363164.80	2311592.28	Метод спутниковых геодезических измерений (определений)	0.10	–
24	363153.45	2311623.25	Метод спутниковых геодезических измерений (определений)	0.10	–
25	363106.09	2311749.86	Метод спутниковых геодезических измерений (определений)	0.10	–
26	363090.03	2311791.83	Метод спутниковых геодезических измерений (определений)	0.10	–
27	363027.01	2311960.24	Метод спутниковых геодезических измерений (определений)	0.10	–
28	363010.88	2312002.51	Метод спутниковых геодезических измерений (определений)	0.10	–
29	362979.23	2312086.51	Метод спутниковых геодезических измерений (определений)	0.10	–
30	362963.92	2312128.83	Метод спутниковых геодезических измерений (определений)	0.10	–
31	362933.76	2312213.20	Метод спутниковых геодезических измерений (определений)	0.10	–
32	362918.96	2312255.98	Метод спутниковых геодезических измерений (определений)	0.10	–
33	362904.55	2312295.34	Метод спутниковых геодезических измерений (определений)	0.10	–
34	362889.12	2312340.86	Метод спутниковых	0.10	–

			геодезических измерений (определений)		
35	362874.96	2312383.36	Метод спутниковых геодезических измерений (определений)	0.10	–
36	362832.85	2312511.54	Метод спутниковых геодезических измерений (определений)	0.10	–
37	362818.94	2312554.62	Метод спутниковых геодезических измерений (определений)	0.10	–
38	362790.61	2312639.73	Метод спутниковых геодезических измерений (определений)	0.10	–
39	362776.14	2312682.21	Метод спутниковых геодезических измерений (определений)	0.10	–
40	362736.72	2312801.93	Метод спутниковых геодезических измерений (определений)	0.10	–
41	362756.21	2312811.03	Метод спутниковых геодезических измерений (определений)	0.10	–
42	362793.39	2312829.23	Метод спутниковых геодезических измерений (определений)	0.10	–
43	362787.48	2312843.55	Метод спутниковых геодезических измерений (определений)	0.10	–
44	362766.91	2312840.09	Метод спутниковых геодезических измерений (определений)	0.10	–
1	362746.98	2312830.33	Метод спутниковых геодезических измерений (определений)	0.10	–

Схема расположения границ публичного сервитута
для эксплуатации объекта
ВЛ-10 кВ от опоры №121 (ответвление на ТП-144) до ТП-345 Л-10 кВ Си-10 ПС Соль-Илецкая 110/35/10 кВ

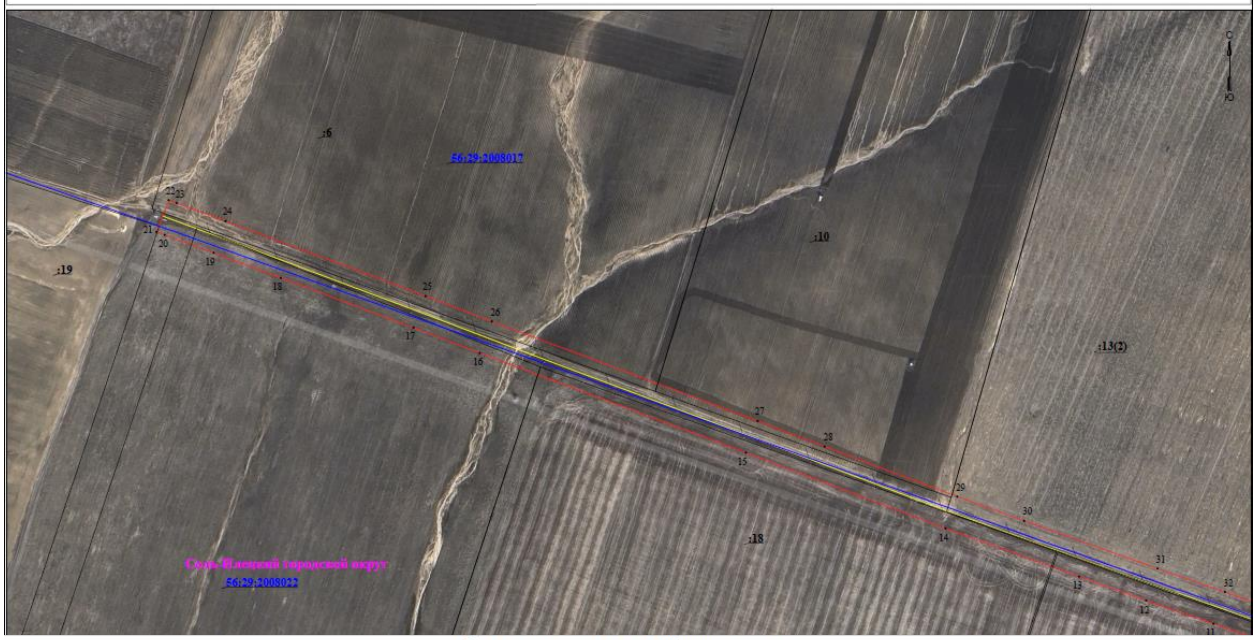

Схема расположения границ публичного сервитута
для эксплуатации объекта
ВЛ-10 кВ от опоры №121 (ответвление на ТП-144) до ТП-345 Л-10 кВ Си-10 ПС Соль-Илецкая 110/35/10 кВ

