Информация о возможном установлении публичного сервитута.

В соответствии с пунктом 3 статьи 39.42 Земельного кодекса Российской Федерации администрация Соль-Илецкого муниципального округа Оренбургской области сообщает, что для использования земельных участков в целях эксплуатации объекта электросетевого хозяйства «ВЛ-10 кВ от опоры №49 (ответвление на ТП-13) до ТП-16 Л-10 кВ Чш-7 ПС Чашкан 110/10 кВ» возможно установление публичного сервитута в границах земельных участков с кадастровыми номерами: 56:29:0410001:254, расположенного по адресу: Российская Федерация, Оренбургская область, Соль-Илецкий р-н, земельный участок расположен в восточной части кадастрового квартала 56:29:0410001; 56:29:0410001:253, расположенного по адресу: Российская Федерация, Оренбургская область, Соль-Илецкий р-н, земельный участок расположен в восточной части кадастрового квартала 56:29:0410001; 56:29:0410001:19, расположенного по адресу: обл. Оренбургская, р-н Соль-Илецкий, земельный участок расположен в юго-восточной части кадастрового квартала 56:29:0410001; 56:29:0409001:10, расположенного по адресу: обл. Оренбургская, р-н Соль-Илецкий, земельный участок расположен в юго- западной части кадастрового квартала 56:29:0409001; 56:29:0000000:3215, расположенного по адресу: Российская Федерация, земельный участок расположен в восточной части кадастрового квартала 56:29:0410001; 56:29:0000000:2543, расположенного по адресу: Российская Федерация, Оренбургская область, Соль-Илецкий район, земельный участок расположен в центральной части кадастрового квартала 56:29:0410001, с условными кадастровыми номерами: 56:29:0409001:ЗУ1, 56:29:0410001:ЗУ1, 56:29:0410002:ЗУ1, 56:29:0413026:ЗУ1, площадью 88 349 кв.м.

Обоснованием необходимости установления публичного сервитута является эксплуатация существующего объекта электросетевого хозяйства ВЛ-10 кВ от опоры №49 (ответвление на ТП-13) до ТП-16 Л-10 кВ Чш-7 ПС Чашкан 110/10 кВ.

Заинтересованные лица могут ознакомиться с поступившим ходатайством о возможном установлении публичного сервитута и описанием местоположения границ по адресу: г. Соль-Илецк, ул. Карла Маркса, д. 6, каб. № 8 понедельник - четверг с 9.00 - 18.00 часов, пятница с 9.00 - 17.00 часов, обед с 13-00 до 13-48. Заявления об учете прав на земельный участок (в случае отсутствия регистрации) подаются в МАУ «Многофункциональный центр оказания государственных и муниципальных услуг», расположенного по адресу: г. Соль-Илецк, пер. Светачева, 13 «А» в течение 30 дней со дня опубликования настоящего извещения.

Данное извещение размещено на официальном сайте администрации Соль-Илецкого муниципального округа Оренбургской

области по адресу: https://soliletsk.orb.ru/activity/54817/, на установленном для официального опубликования (обнародования) правовых актов Соль-Илецкого муниципального округа по адресу: https://pravo-soliletsk.ru, а также на информационном щите в границах Григорьевского территориального отдела.

Первый заместитель главы муниципального
округа – заместитель главы муниципального
округа по экономике, бюджетным отношениям
и инвестиционной политике С.В. Шукаев

ДОКУМЕНТ ПОДПИСАН
ЭЛЕКТРОННОЙ ПОДПИСЬЮ

СВЕДЕНИЯ О СЕРТИФИКАТЕ ЭП

Сертификат: c17e649d3de97dd794ad5e2685fec1d4
Владелец: Шукаев Сергей Валерьевич
Действителен с 06.02.2025 до 02.05.2026

ГРАФИЧЕСКОЕ ОПИСАНИЕ

местоположения границ публичного сервитута

ВЛ-10 кВ от опоры №49 (ответвление на ТП-13) до ТП-16 Л-10 кВ Чш-7 ПС Чашкан 110/10 кВ
(наименование объекта, местоположение границ которого описано (далее - объект)

Сведения об объекте		
№ п/п	Характеристики объекта	Описание характеристик
1	2	3
1	Местоположение объекта	460000, Оренбургская область, муниципальный округ Соль-Илецкий
2	Площадь объекта +/- величина погрешности определения площади (Р+/- Дельта Р)	88349 кв.м ± 71.17 кв.м
3	Иные характеристики объекта	Публичный сервитут устанавливается для эксплуатации объекта электросетевого хозяйства ВЛ-10 кВ от опоры №49 (ответвление на ТП-13) до ТП-16 Л-10 кВ Чш-7 ПС Чашкан 110/10 кВ (пункт 1 статьи 39.37 Земельного кодекса Российской Федерации)

Сведения о местоположении границ объекта

1. Система координат МСК-56, зона 2

2. Сведения о характерных точках границ объекта

Обозначение характерных точек границ	Координаты, м		Метод определения координат характерной точки	Средняя квадратическая погрешность положения характерной точки (M_t), м	Описание обозначения точки на местности (при наличии)
	X	Y			
1	2	3	4	5	6
1	356238.66	2325405.45	Метод спутниковых геодезических измерений (определений)	0.10	–
2	356242.80	2325408.84	Метод спутниковых геодезических измерений (определений)	0.10	–
3	356275.37	2325418.15	Метод спутниковых геодезических измерений (определений)	0.10	–
4	356319.03	2325429.66	Метод спутниковых геодезических измерений (определений)	0.10	–
5	356361.87	2325441.31	Метод спутниковых геодезических измерений (определений)	0.10	–
6	356404.27	2325452.21	Метод спутниковых геодезических измерений (определений)	0.10	–
7	356447.41	2325464.03	Метод спутниковых геодезических измерений (определений)	0.10	–
8	356491.95	2325475.76	Метод спутниковых	0.10	–

			геодезических измерений (определений)		
9	356537.02	2325488.55	Метод спутниковых геодезических измерений (определений)	0.10	–
10	356665.04	2325522.44	Метод спутниковых геодезических измерений (определений)	0.10	–
11	356708.85	2325534.29	Метод спутниковых геодезических измерений (определений)	0.10	–
12	356754.42	2325546.82	Метод спутниковых геодезических измерений (определений)	0.10	–
13	356798.37	2325558.17	Метод спутниковых геодезических измерений (определений)	0.10	–
14	356841.10	2325570.41	Метод спутниковых геодезических измерений (определений)	0.10	–
15	356868.98	2325577.50	Метод спутниковых геодезических измерений (определений)	0.10	–
16	356891.59	2325558.00	Метод спутниковых геодезических измерений (определений)	0.10	–
17	356918.33	2325535.66	Метод спутниковых геодезических измерений (определений)	0.10	–
18	356949.29	2325510.16	Метод спутниковых геодезических измерений (определений)	0.10	–
19	356979.88	2325484.09	Метод спутниковых геодезических измерений (определений)	0.10	–
20	357010.87	2325458.38	Метод спутниковых геодезических измерений (определений)	0.10	–
21	357041.67	2325432.57	Метод спутниковых геодезических измерений (определений)	0.10	–
22	357195.64	2325304.83	Метод спутниковых геодезических измерений (определений)	0.10	–
23	357252.73	2325256.52	Метод спутниковых геодезических измерений (определений)	0.10	–
24	357337.02	2325185.97	Метод спутниковых геодезических измерений (определений)	0.10	–
25	357355.64	2325112.12	Метод спутниковых геодезических измерений	0.10	–

			(определений)		
26	357366.08	2325068.29	Метод спутниковых геодезических измерений (определений)	0.10	–
27	357377.51	2325024.26	Метод спутниковых геодезических измерений (определений)	0.10	–
28	357399.13	2324937.14	Метод спутниковых геодезических измерений (определений)	0.10	–
29	357410.09	2324894.17	Метод спутниковых геодезических измерений (определений)	0.10	–
30	357421.15	2324849.99	Метод спутниковых геодезических измерений (определений)	0.10	–
31	357443.61	2324763.46	Метод спутниковых геодезических измерений (определений)	0.10	–
32	357454.18	2324719.51	Метод спутниковых геодезических измерений (определений)	0.10	–
33	357487.29	2324588.64	Метод спутниковых геодезических измерений (определений)	0.10	–
34	357506.88	2324512.67	Метод спутниковых геодезических измерений (определений)	0.10	–
35	357500.92	2324475.59	Метод спутниковых геодезических измерений (определений)	0.10	–
36	357494.85	2324431.65	Метод спутниковых геодезических измерений (определений)	0.10	–
37	357481.55	2324342.07	Метод спутниковых геодезических измерений (определений)	0.10	–
38	357474.80	2324297.52	Метод спутниковых геодезических измерений (определений)	0.10	–
39	357468.62	2324253.62	Метод спутниковых геодезических измерений (определений)	0.10	–
40	357462.04	2324208.92	Метод спутниковых геодезических измерений (определений)	0.10	–
41	357454.89	2324164.20	Метод спутниковых геодезических измерений (определений)	0.10	–
42	357441.78	2324074.50	Метод спутниковых геодезических измерений (определений)	0.10	–
43	357435.52	2324029.98	Метод спутниковых	0.10	–

			геодезических измерений (определений)		
44	357429.13	2323986.81	Метод спутниковых геодезических измерений (определений)	0.10	–
45	357422.12	2323940.63	Метод спутниковых геодезических измерений (определений)	0.10	–
46	357402.90	2323808.49	Метод спутниковых геодезических измерений (определений)	0.10	–
47	357389.42	2323718.27	Метод спутниковых геодезических измерений (определений)	0.10	–
48	357383.25	2323675.42	Метод спутниковых геодезических измерений (определений)	0.10	–
49	357379.53	2323651.41	Метод спутниковых геодезических измерений (определений)	0.10	–
50	357369.92	2323585.62	Метод спутниковых геодезических измерений (определений)	0.10	–
51	357363.13	2323542.05	Метод спутниковых геодезических измерений (определений)	0.10	–
52	357358.10	2323506.58	Метод спутниковых геодезических измерений (определений)	0.10	–
53	357338.57	2323373.25	Метод спутниковых геодезических измерений (определений)	0.10	–
54	357331.25	2323327.68	Метод спутниковых геодезических измерений (определений)	0.10	–
55	357312.15	2323194.40	Метод спутниковых геодезических измерений (определений)	0.10	–
56	357305.27	2323149.94	Метод спутниковых геодезических измерений (определений)	0.10	–
57	357266.58	2322883.21	Метод спутниковых геодезических измерений (определений)	0.10	–
58	357246.48	2322750.52	Метод спутниковых геодезических измерений (определений)	0.10	–
59	357240.11	2322705.52	Метод спутниковых геодезических измерений (определений)	0.10	–
60	357233.36	2322661.12	Метод спутниковых геодезических измерений	0.10	–

			(определений)		
61	357228.13	2322621.68	Метод спутниковых геодезических измерений (определений)	0.10	–
62	357208.53	2322487.93	Метод спутниковых геодезических измерений (определений)	0.10	–
63	357200.45	2322442.73	Метод спутниковых геодезических измерений (определений)	0.10	–
64	357194.95	2322402.88	Метод спутниковых геодезических измерений (определений)	0.10	–
65	357206.45	2322391.14	Метод спутниковых геодезических измерений (определений)	0.10	–
66	357211.00	2322387.63	Метод спутниковых геодезических измерений (определений)	0.10	–
67	357224.06	2322404.59	Метод спутниковых геодезических измерений (определений)	0.10	–
68	357220.69	2322407.18	Метод спутниковых геодезических измерений (определений)	0.10	–
69	357217.58	2322410.35	Метод спутниковых геодезических измерений (определений)	0.10	–
70	357221.59	2322439.39	Метод спутниковых геодезических измерений (определений)	0.10	–
71	357229.65	2322484.47	Метод спутниковых геодезических измерений (определений)	0.10	–
72	357249.33	2322618.74	Метод спутниковых геодезических измерений (определений)	0.10	–
73	357254.55	2322658.11	Метод спутниковых геодезических измерений (определений)	0.10	–
74	357261.28	2322702.41	Метод спутниковых геодезических измерений (определений)	0.10	–
75	357267.65	2322747.40	Метод спутниковых геодезических измерений (определений)	0.10	–
76	357287.76	2322880.10	Метод спутниковых геодезических измерений (определений)	0.10	–
77	357326.44	2323146.79	Метод спутниковых геодезических измерений (определений)	0.10	–
78	357333.31	2323191.25	Метод спутниковых	0.10	–

			геодезических измерений (определений)		
79	357346.24	2323280.88	Метод спутниковых геодезических измерений (определений)	0.10	–
80	357352.41	2323324.48	Метод спутниковых геодезических измерений (определений)	0.10	–
81	357359.72	2323370.02	Метод спутниковых геодезических измерений (определений)	0.10	–
82	357379.28	2323503.52	Метод спутниковых геодезических измерений (определений)	0.10	–
83	357384.29	2323538.90	Метод спутниковых геодезических измерений (определений)	0.10	–
84	357391.08	2323582.44	Метод спутниковых геодезических измерений (определений)	0.10	–
85	357400.69	2323648.21	Метод спутниковых геодезических измерений (определений)	0.10	–
86	357404.41	2323672.26	Метод спутниковых геодезических измерений (определений)	0.10	–
87	357410.59	2323715.18	Метод спутниковых геодезических измерений (определений)	0.10	–
88	357424.07	2323805.36	Метод спутниковых геодезических измерений (определений)	0.10	–
89	357436.91	2323893.11	Метод спутниковых геодезических измерений (определений)	0.10	–
90	357443.29	2323937.50	Метод спутниковых геодезических измерений (определений)	0.10	–
91	357450.30	2323983.64	Метод спутниковых геодезических измерений (определений)	0.10	–
92	357456.70	2324026.93	Метод спутниковых геодезических измерений (определений)	0.10	–
93	357462.96	2324071.46	Метод спутниковых геодезических измерений (определений)	0.10	–
94	357476.04	2324160.97	Метод спутниковых геодезических измерений (определений)	0.10	–
95	357483.20	2324205.67	Метод спутниковых геодезических измерений	0.10	–

			(определений)		
96	357489.80	2324250.57	Метод спутниковых геодезических измерений (определений)	0.10	–
97	357495.97	2324294.43	Метод спутниковых геодезических измерений (определений)	0.10	–
98	357516.03	2324428.60	Метод спутниковых геодезических измерений (определений)	0.10	–
99	357522.09	2324472.43	Метод спутниковых геодезических измерений (определений)	0.10	–
100	357528.71	2324513.68	Метод спутниковых геодезических измерений (определений)	0.10	–
101	357508.02	2324593.94	Метод спутниковых геодезических измерений (определений)	0.10	–
102	357474.96	2324724.62	Метод спутниковых геодезических измерений (определений)	0.10	–
103	357464.36	2324768.67	Метод спутниковых геодезических измерений (определений)	0.10	–
104	357441.89	2324855.26	Метод спутниковых геодезических измерений (определений)	0.10	–
105	357430.83	2324899.41	Метод спутниковых геодезических измерений (определений)	0.10	–
106	357419.88	2324942.38	Метод спутниковых геодезических измерений (определений)	0.10	–
107	357398.26	2325029.52	Метод спутниковых геодезических измерений (определений)	0.10	–
108	357386.85	2325073.46	Метод спутниковых геодезических измерений (определений)	0.10	–
109	357376.43	2325117.22	Метод спутниковых геодезических измерений (определений)	0.10	–
110	357356.07	2325197.93	Метод спутниковых геодезических измерений (определений)	0.10	–
111	357266.52	2325272.88	Метод спутниковых геодезических измерений (определений)	0.10	–
112	357209.39	2325321.23	Метод спутниковых геодезических измерений (определений)	0.10	–
113	357055.38	2325449.01	Метод спутниковых	0.10	–

			геодезических измерений (определений)		
114	357024.57	2325474.82	Метод спутниковых геодезических измерений (определений)	0.10	–
115	356993.66	2325500.47	Метод спутниковых геодезических измерений (определений)	0.10	–
116	356963.03	2325526.57	Метод спутниковых геодезических измерений (определений)	0.10	–
117	356931.99	2325552.13	Метод спутниковых геодезических измерений (определений)	0.10	–
118	356905.44	2325574.32	Метод спутниковых геодезических измерений (определений)	0.10	–
119	356874.51	2325600.98	Метод спутниковых геодезических измерений (определений)	0.10	–
120	356835.52	2325591.07	Метод спутниковых геодезических измерений (определений)	0.10	–
121	356792.74	2325578.82	Метод спутниковых геодезических измерений (определений)	0.10	–
122	356748.91	2325567.50	Метод спутниковых геодезических измерений (определений)	0.10	–
123	356703.22	2325554.93	Метод спутниковых геодезических измерений (определений)	0.10	–
124	356659.51	2325543.12	Метод спутниковых геодезических измерений (определений)	0.10	–
125	356531.37	2325509.20	Метод спутниковых геодезических измерений (определений)	0.10	–
126	356486.30	2325496.40	Метод спутниковых геодезических измерений (определений)	0.10	–
127	356441.85	2325484.69	Метод спутниковых геодезических измерений (определений)	0.10	–
128	356398.78	2325472.90	Метод спутниковых геодезических измерений (определений)	0.10	–
129	356356.40	2325462.00	Метод спутниковых геодезических измерений (определений)	0.10	–
130	356313.50	2325450.33	Метод спутниковых геодезических измерений	0.10	–

			(определений)		
131	356269.70	2325438.78	Метод спутниковых геодезических измерений (определений)	0.10	–
132	356232.66	2325428.20	Метод спутниковых геодезических измерений (определений)	0.10	–
133	356225.11	2325422.01	Метод спутниковых геодезических измерений (определений)	0.10	–
1	356238.66	2325405.45	Метод спутниковых геодезических измерений (определений)	0.10	–

Схема расположения границ публичного сервитута
для эксплуатации объекта
ВЛ-10 кВ от опоры №49 (ответвление на ТП-13) до ТП-16 Л-10 кВ Чш-7 ПС Чашкан 110/10 кВ

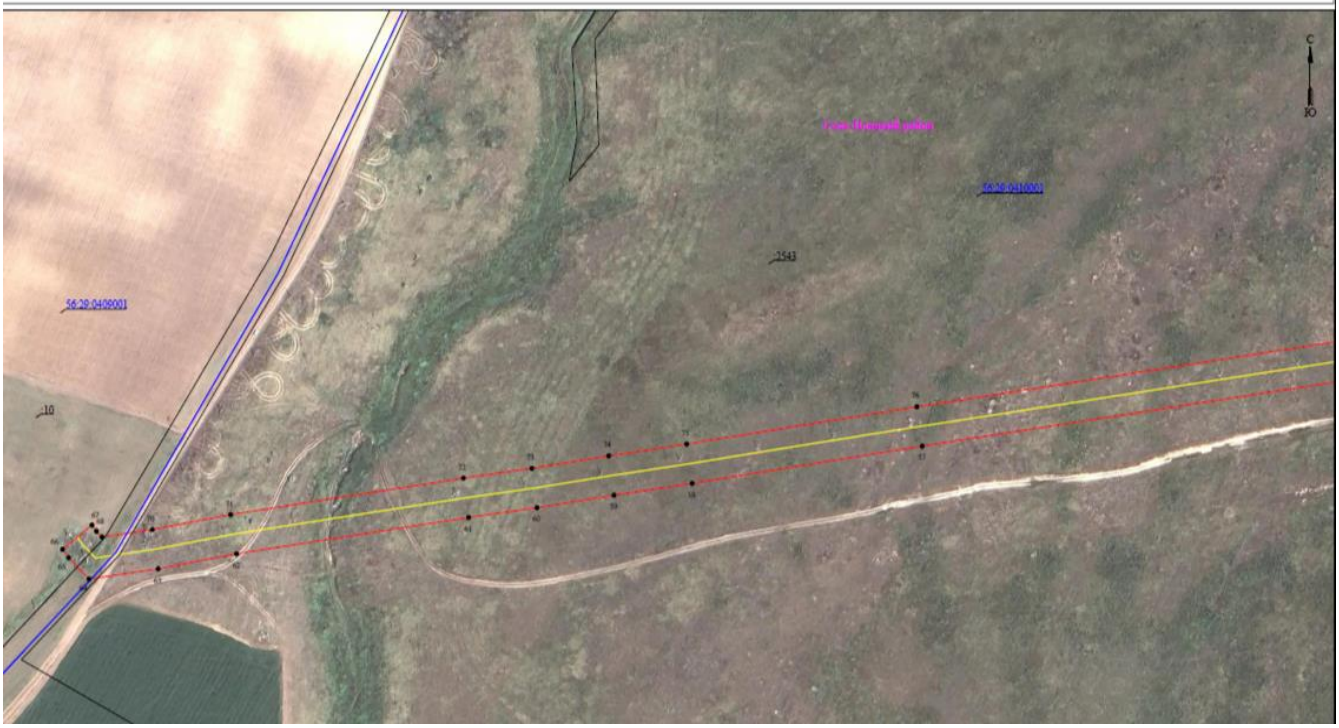

Схема расположения границ публичного сервитута
для эксплуатации объекта
ВЛ-10 кВ от опоры №49 (ответвление на ТП-13) до ТП-16 Л-10 кВ Чш-7 ПС Чашкан 110/10 кВ



Схема расположения границ публичного сервитута
для эксплуатации объекта
ВЛ-10 кВ от опоры №49 (ответвление на ТП-13) до ТП-16 Л-10 кВ Чш-7 ПС Чашкан 110/10 кВ





Схема расположения границ публичного сервитута
для эксплуатации объекта
ВЛ-10 кВ от опоры №49 (ответвление на ТП-13) до ТП-16 Л-10 кВ Чш-7 ПС Чашкан 110/10 кВ





Схема расположения границ публичного сервитута
для эксплуатации объекта
ВЛ-10 кВ от опоры №49 (ответвление на ТП-13) до ТП-16 Л-10 кВ Чш-7 ПС Чашкан 110/10 кВ

