07.10.2025 № 7422

Информация о возможном установлении публичного сервитута

В соответствии с пунктом 3 статьи 39.42 Земельного кодекса Российской Федерации администрация Соль-Илецкого муниципального округа Оренбургской области сообщает, что для использования земельных участков в целях эксплуатации объекта электросетевого хозяйства «ВЛ 10 кВ от опоры №19 (ответвления на ТП №91) Л10кВ Си-4 ПС «Соль-Илецкая» 110/35/10 кВ» возможно установление публичного сервитута в границах земельных участков с кадастровыми номерами: 56:29:2008020:16, расположенного по адресу: обл. Оренбургская, р-н Соль-Илецкий, земельный участок расположен в северо-восточной части кадастрового квартала; 56:29:2008012:7, расположенного по адресу: обл. Оренбургская, р-н Соль-Илецкий, Земельный участок расположен в южной части кадастрового квартала; 56:29:1502001:954, расположенного по адресу: Оренбургская область, Соль-Илецкий район, п. Шахтный, ул. Зеленая; 56:29:0000000:3341, расположенного по адресу: Оренбургская область, Соль-Илецкий район, земельный участок расположен в центральной части кадастрового квартала 56:29:0; с условными кадастровыми номерами: 56:29:2008016:ЗУ1, 56:29:2008020:ЗУ1, 56:29:2008012:ЗУ1, 56:29:1503013:ЗУ1, 56:29:1502001:ЗУ1, площадью 56 338 кв.м.

Обоснованием необходимости установления публичного сервитута является эксплуатация существующего объекта электросетевого хозяйства ВЛ 10 кВ от опоры №19 (ответвления на ТП №91) Л10кВ Си-4 ПС «Соль-Илецкая» 110/35/10 кВ.

Заинтересованные лица могут ознакомиться с поступившим ходатайством о возможном установлении публичного сервитута и описанием местоположения границ по адресу: г. Соль-Илецк, ул. Карла Маркса, д. 6, каб. № 8 понедельник - четверг с 9.00 - 18.00 часов, пятница с 9.00 - 17.00 часов, обед с 13-00 до 13-48. Заявления об учете прав на земельный участок (в случае отсутствия регистрации) подаются в МАУ «Многофункциональный центр оказания государственных и муниципальных услуг», по адресу: г. Соль-Илецк, пер. Светачева, 13 «А» в течение 30 дней со дня опубликования настоящего извещения.

Данное извещение размещено на официальном сайте администрации Соль-Илецкого муниципального округа Оренбургской области по адресу: https://soliletsk.orb.ru/activity/54817/, на установленном для официального опубликования (обнародования) правовых актов Соль-Илецкого муниципального округа по адресу: https://pravo-soliletsk.ru, а также на информационных щитах в границах Пригородного и Угольного территориальных отделов.

Первый заместитель главы муниципального округа – заместитель главы муниципального округа по экономике, бюджетным отношениям и инвестиционной политике С.В. Шукаев

ДОКУМЕНТ ПОДПИСАН ЭЛЕКТРОННОЙ ПОДПИСЬЮ

СВЕДЕНИЯ О СЕРТИФИКАТЕ ЭП

Сертификат: c17e649d3de97dd794ad5e2685fec1d4
Владелец: Шукаев Сергей Валерьевич
Действителен с 06.02.2025 до 02.05.2026

ГРАФИЧЕСКОЕ ОПИСАНИЕ

местоположения границ публичного сервитута

ВЛ 10 кВ от опоры №19 (ответвления на ТП №91) Л10кВ Си-4 ПС «Соль-Илецкая» 110/35/10 кВ
(наименование объекта, местоположение границ которого описано (далее - объект)

Сведения об объекте		
№ п/п	Характеристики объекта	Описание характеристик
1	2	3
1	Местоположение объекта	460000, Оренбургская область, муниципальный округ Соль-Илецкий
2	Площадь объекта +/- величина погрешности определения площади (Р+/- Дельта Р)	56338 кв.м ± 53.39 кв.м
3	Иные характеристики объекта	Публичный сервитут устанавливается для эксплуатации объекта электросетевого хозяйства ВЛ 10 кВ от опоры №19 (ответвления на ТП №91) Л10кВ Си-4 ПС «Соль-Илецкая» 110/35/10 кВ (пункт 1 статьи 39.37 Земельного кодекса Российской Федерации)

Сведения о местоположении границ объекта

1. Система координат МСК-56, зона 2

2. Сведения о характерных точках границ объекта

Обозначение характерных точек границ	Координаты, м		Метод определения координат характерной точки	Средняя квадратическая погрешность положения характерной точки (M_t), м	Описание обозначения точки на местности (при наличии)
	X	Y			
1	2	3	4	5	6
1	364508.13	2305753.96	Метод спутниковых геодезических измерений (определений)	0.10	–
2	364492.77	2305800.70	Метод спутниковых геодезических измерений (определений)	0.10	–
3	364476.93	2305848.04	Метод спутниковых геодезических измерений (определений)	0.10	–
4	364445.78	2305942.63	Метод спутниковых геодезических измерений (определений)	0.10	–
5	364429.62	2305990.41	Метод спутниковых геодезических измерений (определений)	0.10	–
6	364414.50	2306035.88	Метод спутниковых геодезических измерений (определений)	0.10	–
7	364398.44	2306085.07	Метод спутниковых геодезических измерений (определений)	0.10	–

8	364382.50	2306132.74	Метод спутниковых геодезических измерений (определений)	0.10	–
9	364366.80	2306180.23	Метод спутниковых геодезических измерений (определений)	0.10	–
10	364335.52	2306276.62	Метод спутниковых геодезических измерений (определений)	0.10	–
11	364316.67	2306303.67	Метод спутниковых геодезических измерений (определений)	0.10	–
12	364299.20	2306327.35	Метод спутниковых геодезических измерений (определений)	0.10	–
13	364284.00	2306373.79	Метод спутниковых геодезических измерений (определений)	0.10	–
14	364267.49	2306425.22	Метод спутниковых геодезических измерений (определений)	0.10	–
15	364251.96	2306472.91	Метод спутниковых геодезических измерений (определений)	0.10	–
16	364220.70	2306567.54	Метод спутниковых геодезических измерений (определений)	0.10	–
17	364189.65	2306662.72	Метод спутниковых геодезических измерений (определений)	0.10	–
18	364173.20	2306712.06	Метод спутниковых геодезических измерений (определений)	0.10	–
19	364157.92	2306759.71	Метод спутниковых геодезических измерений (определений)	0.10	–
20	364142.01	2306807.37	Метод спутниковых геодезических измерений (определений)	0.10	–
21	364126.83	2306854.72	Метод спутниковых геодезических измерений (определений)	0.10	–
22	364095.78	2306949.78	Метод спутниковых геодезических измерений (определений)	0.10	–
23	364080.67	2306997.28	Метод спутниковых геодезических измерений (определений)	0.10	–
24	364064.57	2307044.72	Метод спутниковых геодезических измерений (определений)	0.10	–
25	364049.07	2307092.57	Метод спутниковых геодезических	0.10	–

			измерений (определений)		
26	363971.12	2307329.50	Метод спутниковых геодезических измерений (определений)	0.10	–
27	363956.08	2307376.65	Метод спутниковых геодезических измерений (определений)	0.10	–
28	363940.07	2307424.38	Метод спутниковых геодезических измерений (определений)	0.10	–
29	363924.47	2307472.35	Метод спутниковых геодезических измерений (определений)	0.10	–
30	363893.35	2307566.39	Метод спутниковых геодезических измерений (определений)	0.10	–
31	363877.97	2307613.97	Метод спутниковых геодезических измерений (определений)	0.10	–
32	363863.74	2307656.39	Метод спутниковых геодезических измерений (определений)	0.10	–
33	363862.99	2307659.64	Метод спутниковых геодезических измерений (определений)	0.10	–
34	363842.15	2307654.77	Метод спутниковых геодезических измерений (определений)	0.10	–
35	363843.13	2307650.54	Метод спутниковых геодезических измерений (определений)	0.10	–
36	363857.64	2307607.28	Метод спутниковых геодезических измерений (определений)	0.10	–
37	363873.00	2307559.74	Метод спутниковых геодезических измерений (определений)	0.10	–
38	363904.14	2307465.67	Метод спутниковых геодезических измерений (определений)	0.10	–
39	363919.75	2307417.67	Метод спутниковых геодезических измерений (определений)	0.10	–
40	363935.74	2307370.00	Метод спутниковых геодезических измерений (определений)	0.10	–
41	363950.76	2307322.91	Метод спутниковых геодезических измерений (определений)	0.10	–
42	364028.73	2307085.92	Метод спутниковых геодезических измерений (определений)	0.10	–

43	364044.26	2307037.98	Метод спутниковых геодезических измерений (определений)	0.10	–
44	364060.34	2306990.60	Метод спутниковых геодезических измерений (определений)	0.10	–
45	364075.41	2306943.21	Метод спутниковых геодезических измерений (определений)	0.10	–
46	364106.47	2306848.14	Метод спутниковых геодезических измерений (определений)	0.10	–
47	364121.67	2306800.72	Метод спутниковых геодезических измерений (определений)	0.10	–
48	364137.58	2306753.05	Метод спутниковых геодезических измерений (определений)	0.10	–
49	364152.86	2306705.41	Метод спутниковых геодезических измерений (определений)	0.10	–
50	364169.33	2306656.01	Метод спутниковых геодезических измерений (определений)	0.10	–
51	364200.37	2306560.86	Метод спутниковых геодезических измерений (определений)	0.10	–
52	364216.03	2306513.63	Метод спутниковых геодезических измерений (определений)	0.10	–
53	364247.12	2306418.63	Метод спутниковых геодезических измерений (определений)	0.10	–
54	364263.64	2306367.19	Метод спутниковых геодезических измерений (определений)	0.10	–
55	364279.93	2306317.42	Метод спутниковых геодезических измерений (определений)	0.10	–
56	364299.27	2306291.20	Метод спутниковых геодезических измерений (определений)	0.10	–
57	364316.15	2306266.99	Метод спутниковых геодезических измерений (определений)	0.10	–
58	364346.47	2306173.57	Метод спутниковых геодезических измерений (определений)	0.10	–
59	364362.19	2306125.98	Метод спутниковых геодезических измерений (определений)	0.10	–
60	364378.12	2306078.35	Метод спутниковых геодезических	0.10	–

			измерений (определений)		
61	364394.18	2306029.19	Метод спутниковых геодезических измерений (определений)	0.10	–
62	364409.33	2305983.61	Метод спутниковых геодезических измерений (определений)	0.10	–
63	364425.49	2305935.85	Метод спутниковых геодезических измерений (определений)	0.10	–
64	364456.62	2305841.31	Метод спутниковых геодезических измерений (определений)	0.10	–
65	364472.46	2305793.96	Метод спутниковых геодезических измерений (определений)	0.10	–
66	364487.84	2305747.18	Метод спутниковых геодезических измерений (определений)	0.10	–
67	364518.44	2305657.19	Метод спутниковых геодезических измерений (определений)	0.10	–
68	364523.18	2305658.80	Метод спутниковых геодезических измерений (определений)	0.10	–
69	364525.91	2305650.77	Метод спутниковых геодезических измерений (определений)	0.10	–
70	364573.74	2305659.83	Метод спутниковых геодезических измерений (определений)	0.10	–
71	364618.30	2305668.78	Метод спутниковых геодезических измерений (определений)	0.10	–
72	364707.23	2305685.71	Метод спутниковых геодезических измерений (определений)	0.10	–
73	364752.97	2305694.11	Метод спутниковых геодезических измерений (определений)	0.10	–
74	364886.67	2305721.32	Метод спутниковых геодезических измерений (определений)	0.10	–
75	364925.11	2305729.21	Метод спутниковых геодезических измерений (определений)	0.10	–
76	364927.94	2305719.13	Метод спутниковых геодезических измерений (определений)	0.10	–
77	364961.12	2305593.18	Метод спутниковых геодезических измерений (определений)	0.10	–

78	364969.45	2305561.09	Метод спутниковых геодезических измерений (определений)	0.10	–
79	364848.29	2305494.34	Метод спутниковых геодезических измерений (определений)	0.10	–
80	364797.60	2305465.41	Метод спутниковых геодезических измерений (определений)	0.10	–
81	364795.81	2305420.06	Метод спутниковых геодезических измерений (определений)	0.10	–
82	364794.11	2305380.96	Метод спутниковых геодезических измерений (определений)	0.10	–
83	364754.49	2305361.75	Метод спутниковых геодезических измерений (определений)	0.10	–
84	364711.50	2305341.30	Метод спутниковых геодезических измерений (определений)	0.10	–
85	364703.99	2305337.66	Метод спутниковых геодезических измерений (определений)	0.10	–
86	364708.97	2305327.40	Метод спутниковых геодезических измерений (определений)	0.10	–
87	364716.44	2305331.03	Метод спутниковых геодезических измерений (определений)	0.10	–
88	364759.43	2305351.47	Метод спутниковых геодезических измерений (определений)	0.10	–
89	364805.20	2305373.67	Метод спутниковых геодезических измерений (определений)	0.10	–
90	364807.20	2305419.59	Метод спутниковых геодезических измерений (определений)	0.10	–
91	364808.74	2305458.65	Метод спутниковых геодезических измерений (определений)	0.10	–
92	364853.86	2305484.39	Метод спутниковых геодезических измерений (определений)	0.10	–
93	364982.71	2305555.40	Метод спутниковых геодезических измерений (определений)	0.10	–
94	364972.14	2305596.08	Метод спутниковых геодезических измерений (определений)	0.10	–
95	364962.37	2305632.73	Метод спутниковых геодезических	0.10	–

			измерений (определений)		
96	364938.94	2305722.12	Метод спутниковых геодезических измерений (определений)	0.10	–
97	364933.22	2305742.51	Метод спутниковых геодезических измерений (определений)	0.10	–
98	364750.79	2305705.30	Метод спутниковых геодезических измерений (определений)	0.10	–
99	364705.15	2305696.91	Метод спутниковых геодезических измерений (определений)	0.10	–
100	364616.10	2305679.97	Метод спутниковых геодезических измерений (определений)	0.10	–
101	364571.55	2305671.02	Метод спутниковых геодезических измерений (определений)	0.10	–
102	364538.47	2305664.75	Метод спутниковых геодезических измерений (определений)	0.10	–
1	364508.13	2305753.96	Метод спутниковых геодезических измерений (определений)	0.10	–

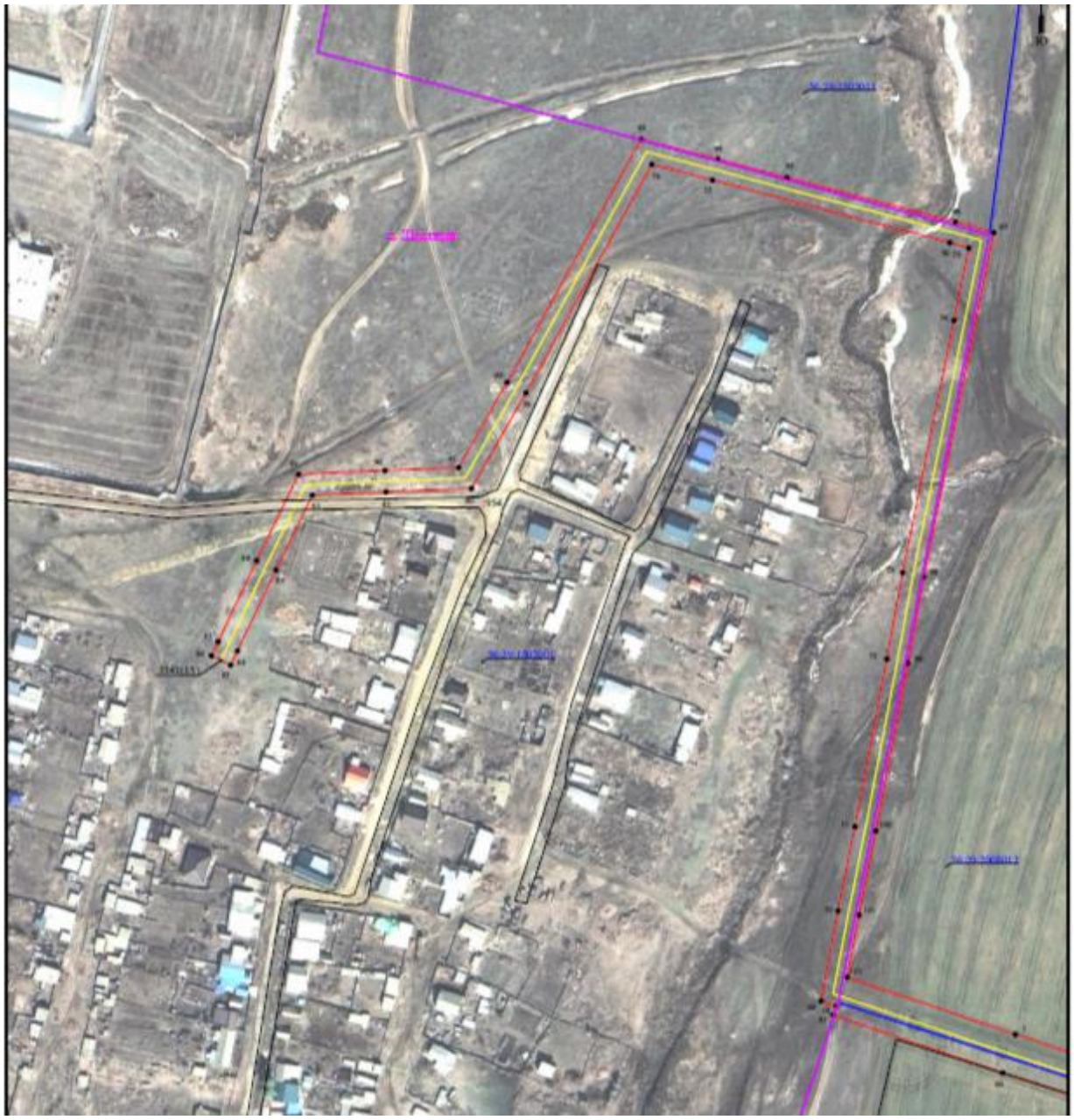

Схема расположения границ публичного сервитута
для эксплуатации объекта
В.Л 10 кВ от опоры №19 (ответвления на ТП №91) Л10кВ Си-4 ПС «Соль-Илецкая» 110/35/10 кВ

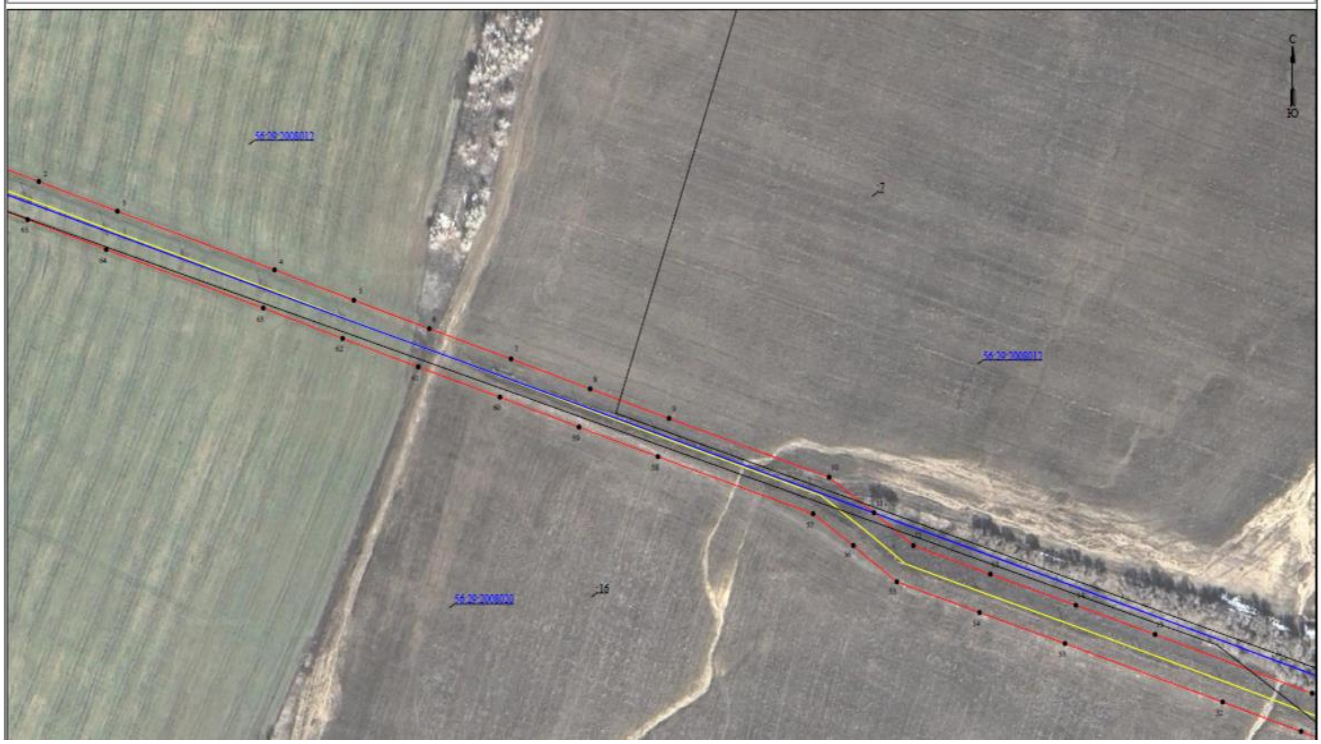

Схема расположения границ публичного сервитута
для эксплуатации объекта
ВЛ 10 кВ от опоры №19 (ответвления на ТП №91) Л10кВ Си-4 ПС «Соль-Илецкая» 110/35/10 кВ




56:29:2008012
56:29:2008016
56:29:2008020
16
С
Ю