06.08.2025 № 5682

Информация о возможном установлении публичного сервитута

В соответствии с пунктом 3 статьи 39.42 Земельного кодекса Российской Федерации администрация Соль-Илецкого муниципального округа Оренбургской области сообщает, что для использования земельного участка в целях реконструкции и размещения объекта электросетевого хозяйства «ВЛИ-0,4 кВ от РУ-0,4 кВ ТП № 34 (63 кВа) Чш-10 ПС 110/10 кВ Чашкан» возможно установление публичного сервитута в границах земельных участков с кадастровыми номерами 56:29:0402001:781, 56:29:0000000:2626, 56:29:0402001:1906, площадью 189 кв.м..

Обоснованием необходимости установления публичного сервитута является в целях организации электроснабжения (технологического присоединения) к сетям инженерно-технического обеспечения в рамках Договора № 2430-008621/1210010644 от 11.11.2024 года, заключенного между публичным акционерным обществом «Россети Волга» филиалом публичного акционерного общества «Россети Волга» «Оренбургэнерго» и заявителем. Срок выполнения мероприятий 6 месяцев. Границы публичного сервитута определены с учетом безопасной эксплуатации инженерного сооружения и условий, наименее обременительных для использования земельного участка в соответствии с его целевым назначением и разрешенным использованием, а также с учетом требований по обеспечении рационального использования земель. Иные, наиболее оптимальные варианты размещения линейного объекта на земельных участках общего пользования или в границах земель общего пользования, территорий общего пользования, отсутствуют.

Заинтересованные лица могут ознакомиться с поступившим ходатайством о возможном установлении публичного сервитута и описанием местоположения границ по адресу: г. Соль-Илецк, ул. Карла Маркса, д. 6, каб. № 8 понедельник - четверг с 9.00 - 18.00 часов, пятница с 9.00 - 17.00 часов, обед с 13-00 до 13-48. Заявления об учете прав на земельный участок (в случае отсутствия регистрации) подаются в МАУ «Многофункциональный центр оказания государственных и муниципальных услуг», расположенного по адресу: г. Соль-Илецк, пер. Светачева, 13 «А» в течение 30 дней со дня опубликования настоящего извещения.

Данное извещение, также размещено на официальном сайте администрации Соль-Илецкого муниципального округа Оренбургской области по адресу: https://soliletsk.ru/informacziyagrad.html, на установленном для официального опубликования (обнародования) правовых актов Соль-Илецкого муниципального округа по адресу: https://pravo-soliletsk.ru, а также на информационном щите в границах Григорьевского территориального отдела.

Первый заместитель главы муниципального округа – заместитель главы муниципального округа по экономике, бюджетным отношениям и инвестиционной политике

С.В. Шукаев

ДОКУМЕНТ ПОДПИСАН ЭЛЕКТРОННОЙ ПОДПИСЬЮ

СВЕДЕНИЯ О СЕРТИФИКАТЕ ЭП

Сертификат: c17e649d3de97dd794ad5e2685fec1d4
Владелец: Шукаев Сергей Валерьевич
Действителен с 06.02.2025 до 02.05.2026

ГРАФИЧЕСКОЕ ОПИСАНИЕ

местоположения границ населенных пунктов, территориальных зон,
особо охраняемых природных территорий,
зон с особыми условиями использования территории

Публичный сервитут на земельный участок с местоположением обл. Оренбургская, Соль-Илецкий городской округ, Григорьевский сельсовет с. Григорьевка, земельный участок расположен в северной части кадастрового квартала 56:29:0402001

(наименование объекта, местоположение границ которого описано)

Сведения о местоположении границ объекта

№ п/п	Характеристики объекта	Описание характеристик
1	2	3
1	Местоположение объекта	обл. Оренбургская, Соль-Илецкий городской округ, Григорьевский сельсовет с. Григорьевка, земельный участок расположен в северной части кадастрового квартала 56:29:0402001
2	Площадь объекта ± величина погрешности определения площади (**Р ± ΔР**)	189 ±12кв.м
3	Иные характеристики объекта	—

1. Система координат *МСК-субъект 56*

2. Сведения о характерных точках границ объекта

Обозначение характерных точек границ	Координаты, м		Метод определения координат характерной точки	Средняя квадратическая погрешность положения характерной точки (M_t), м	Описание обозначения точки на местности (при наличии)
	X	Y			
1	2	3	4	5	6
(1)					
1	355241,04	2319041,41	Геодезический метод	0,10	—
2	355241,29	2319039,76	Геодезический метод	0,10	—
3	355191,55	2319031,39	Геодезический метод	0,10	—
4	355210,76	2318929,45	Геодезический метод	0,10	—
5	355213,79	2318929,48	Геодезический метод	0,10	—
6	355214,33	2318929,59	Геодезический метод	0,10	
7	355214,61	2318928,09	Геодезический метод	0,10	—
8	355225,73	2318929,94	Геодезический метод	0,10	—
9	355226,39	2318926,00	Геодезический метод	0,10	—
10	355211,40	2318923,50	Геодезический метод	0,10	—
11	355210,29	2318929,41	Геодезический метод	0,10	—
12	355191,08	2319031,50	Геодезический метод	0,10	

ГРАФИЧЕСКОЕ ОПИСАНИЕ

местоположения границ населенных пунктов, территориальных зон,
особо охраняемых природных территорий,
зон с особыми условиями использования территории

Публичный сервитут на земельный участок с местоположением обл. Оренбургская, Соль-Илецкий городской округ, Григорьевский сельсовет с. Григорьевка, земельный участок расположен в северной части кадастрового квартала 56:29:0402001

(наименование объекта, местоположение границ которого описано)

Сведения о местоположении границ объекта

1	2	3	4	5	6
(1)					
1	355241,04	2319041,41	Геодезический метод	0,10	—
(2)					
13	355280,83	2319045,23	Геодезический метод	0,10	—
14	355195,74	2319028,35	Геодезический метод	0,10	—
15	355207,77	2318964,42	Геодезический метод	0,10	—
16	355195,20	2319028,48	Геодезический метод	0,10	—
13	355280,83	2319045,23	Геодезический метод	0,10	—

3. Сведения о характерных точках части (частей) границы объекта

Обозначение характерных точек части границы	Координаты, м		Метод определения координат характерной точки	Средняя квадратическая погрешность положения характерной точки (M_t), м	Описание обозначения точки на местности (при наличии)
	X	Y			
1	2	3	4	5	6
Часть № —					
—	—	—	—	—	—

ГРАФИЧЕСКОЕ ОПИСАНИЕ

местоположения границ населенных пунктов, территориальных зон,
особо охраняемых природных территорий,
зон с особыми условиями использования территории

Публичный сервитут на земельный участок с местоположением обл. Оренбургская, Соль-Илецкий городской округ, Григорьевский сельсовет с. Григорьевка, земельный участок расположен в северной части кадастрового квартала 56:29:0402001

(наименование объекта, местоположение границ которого описано)

Сведения о местоположении границ объекта



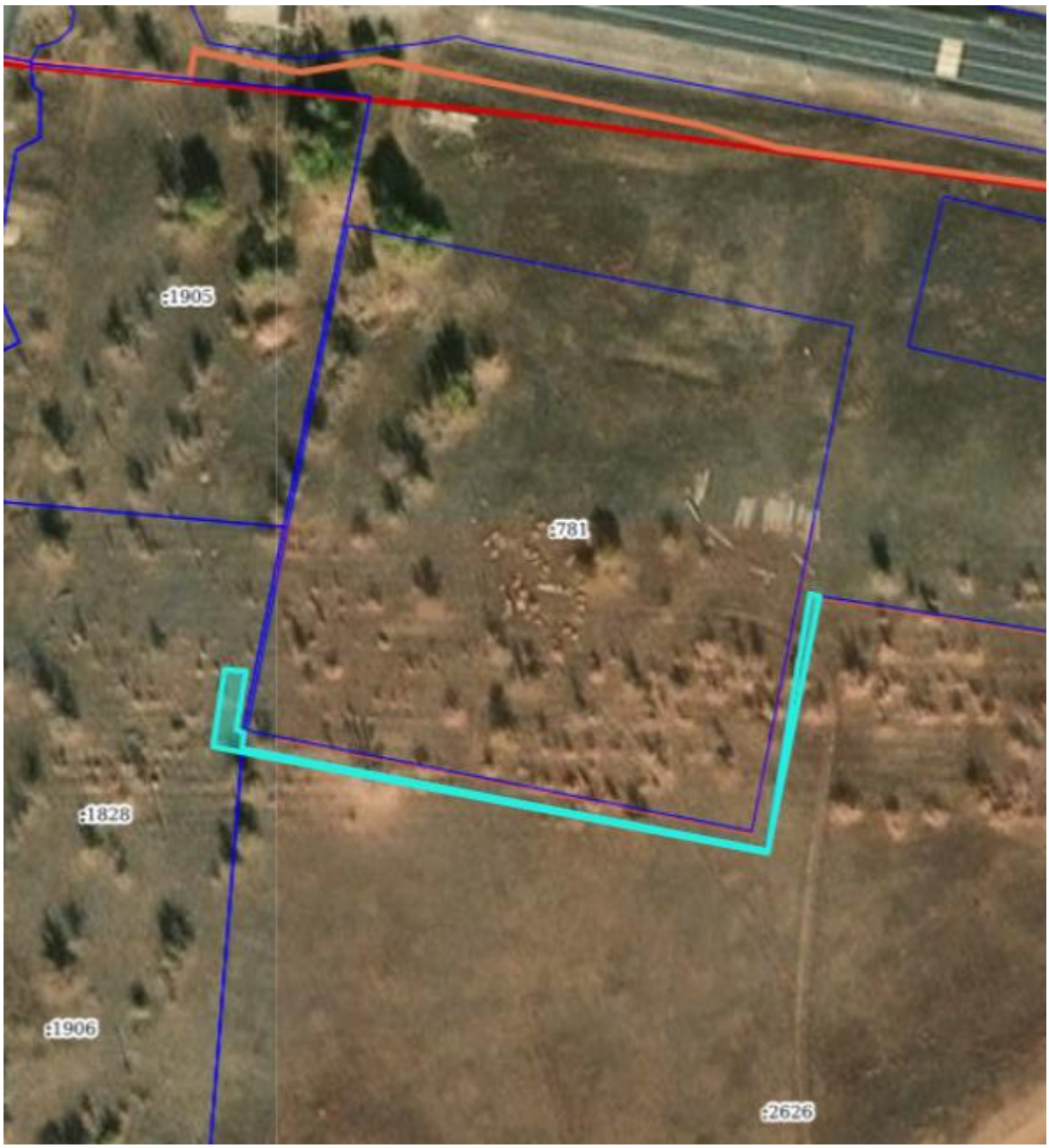
:1905
:781
:1828
:1906
:2626